

Gesamtzusammenfassung

Hohenhäusling, Kreisstr. i.H. BHS

Messung am vom 17.04.23, 14:15 Uhr bis 18.04.23, 14:09 Uhr

	6h - 9h	9h - 11h	11h - 14h	14h - 16h	16h - 19h	19h - 22h	22h - 6h	Summe/ Durchschnitt	
Anzahl Überschreitungen:	1	0	2	1	0	0	1	5	
Höchste Geschwindigkeit:	59	56	61	78	57	52	59	78	km/h
Höchste Überschreitung	9	6	11	28	7	2	9	28	km/h

Erlaubte Geschwindigkeit	50 km/h	50 km/h	50 km/h	50 km/h	50 km/h	50 km/h	50 km/h		
PKW Richtung Autobahn	116	36	47	48	64	20	29	360	KFZ
Überschreitungen:	1	0	2	0	0	0	1	4	KFZ
in Prozent:	0,9	0,0	4,3	0,0	0,0	0,0	3,4	1,1	%
V85	52,0	46,0	50,0	45,0	48,0	50,0	53,0	50,0	

Erlaubte Geschwindigkeit	50 km/h	50 km/h	50 km/h	50 km/h	50 km/h	50 km/h	50 km/h		
FZ Richtung Königsfeld	44	42	44	55	109	28	14	336	KFZ
Überschreitungen:	0	0	0	1	0	0	0	1	KFZ
In Prozent:	0,0	0,0	0,0	1,8	0,0	0,0	0,0	0,3	%
V85	45,0	43,0	44,0	46,0	47,0	48,0	50,0	46,0	

Gefahrene Geschwindigkeiten

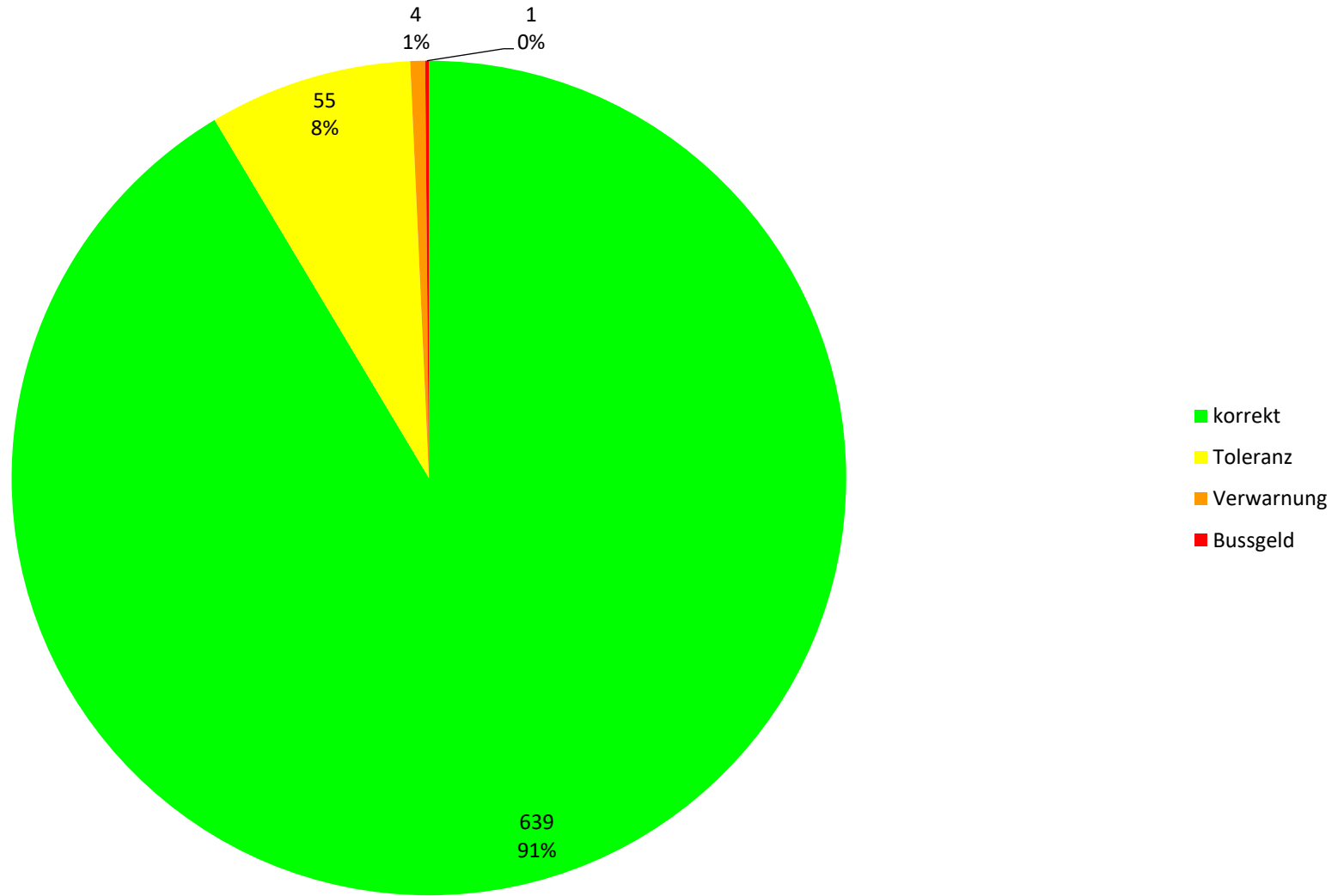

Geschwindigkeitsverteilung

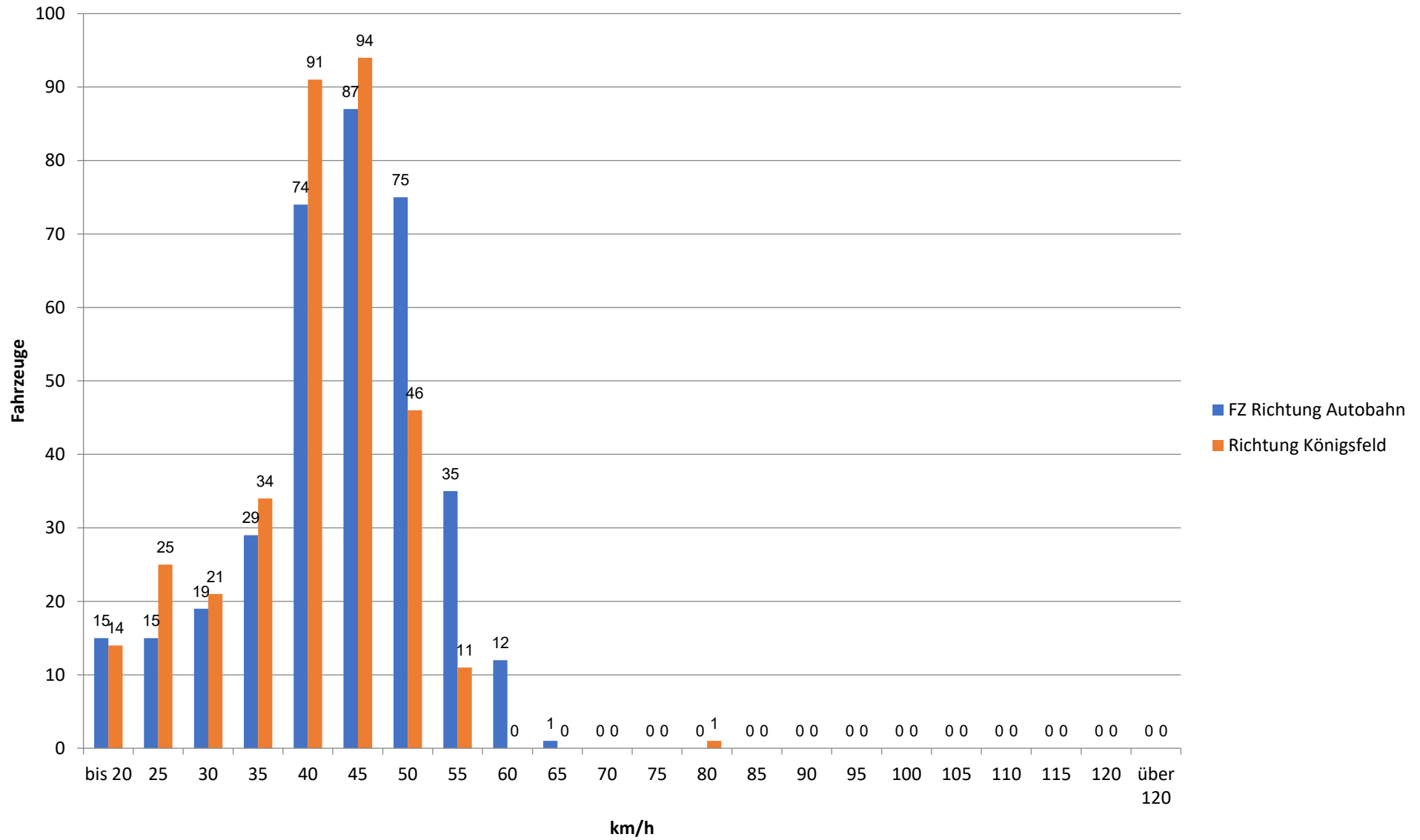

Zusammenfassung KFZ

Hohenhäusling, Kreisstr. i.H. BHS

Messung am

vom 17.04.23, 14:15 Uhr bis 18.04.23, 14:09 Uhr

	6h - 9h	9h - 11h	11h - 14h	14h - 16h	16h - 19h	19h - 22h	22h - 6h	Summe/ Durchschnitt	
KFZ gesamt	160	80	91	104	173	48	43	699	KFZ
PKW gesamt	145	66	79	98	165	45	41	639	PKW
LKW / LZ gesamt	15	14	12	6	8	3	2	60	LKW/LZ
LKW / LZ in %	9,4	17,5	13,2	5,8	4,6	6,3	4,7	8,6	%

LKW Richtung Autobahn	108	29	42	45	61	18	28	331	PKW
Anzahl LKW / LZ	8	8	5	4	3	2	1	31	LKW
Durchschnittsgeschw.	43	39	41	36	40	40	45	41	km/h
Höchstgeschwindigkeit	59	56	61	53	57	52	59	61	km/h

PKW Richtung Königsfeld	37	37	37	53	104	27	13	308	PKW
Anzahl LKW / LZ	7	6	7	2	5	1	1	29	LKW
Durchschnittsgeschw.	38	34	38	39	39	40	44	38	km/h
Höchstgeschwindigkeit	52	46	55	78	54	50	51	78	km/h

Gesamtzusammenfassung

Rossdorf am Berg, St2190 i.H. Hs.Nr.2 (mit Anzeige)

Messung am vom 18.04.23, 14:30 Uhr bis 19.04.23, 14:29 Uhr

	6h - 9h	9h - 11h	11h - 14h	14h - 16h	16h - 19h	19h - 22h	22h - 6h	Summe/ Durchschnitt	
Anzahl Überschreitungen:	62	19	24	23	42	24	28	222	
Höchste Geschwindigkeit:	68	76	69	63	74	72	68	76	km/h
Höchste Überschreitung	18	26	19	13	24	22	18	26	km/h

Erlaubte Geschwindigkeit	50 km/h	50 km/h	50 km/h	50 km/h	50 km/h	50 km/h	50 km/h		
PKW Richtung A70	367	145	176	125	179	76	124	1192	KFZ
Überschreitungen:	50	15	17	14	27	15	22	160	KFZ
in Prozent:	13,6	10,3	9,7	11,2	15,1	19,7	17,7	13,4	%
V85	58,0	57,0	57,0	57,0	59,0	61,0	60,0	58,0	

Erlaubte Geschwindigkeit	50 km/h	50 km/h	50 km/h	50 km/h	50 km/h	50 km/h	50 km/h		
FZ Richtung Schederndorf	140	98	193	218	348	101	43	1141	KFZ
Überschreitungen:	12	4	7	9	15	9	6	62	KFZ
In Prozent:	8,6	4,1	3,6	4,1	4,3	8,9	14,0	5,4	%
V85	57,0	53,0	55,0	54,0	55,0	56,0	58,0	55,0	

Gefahrene Geschwindigkeiten

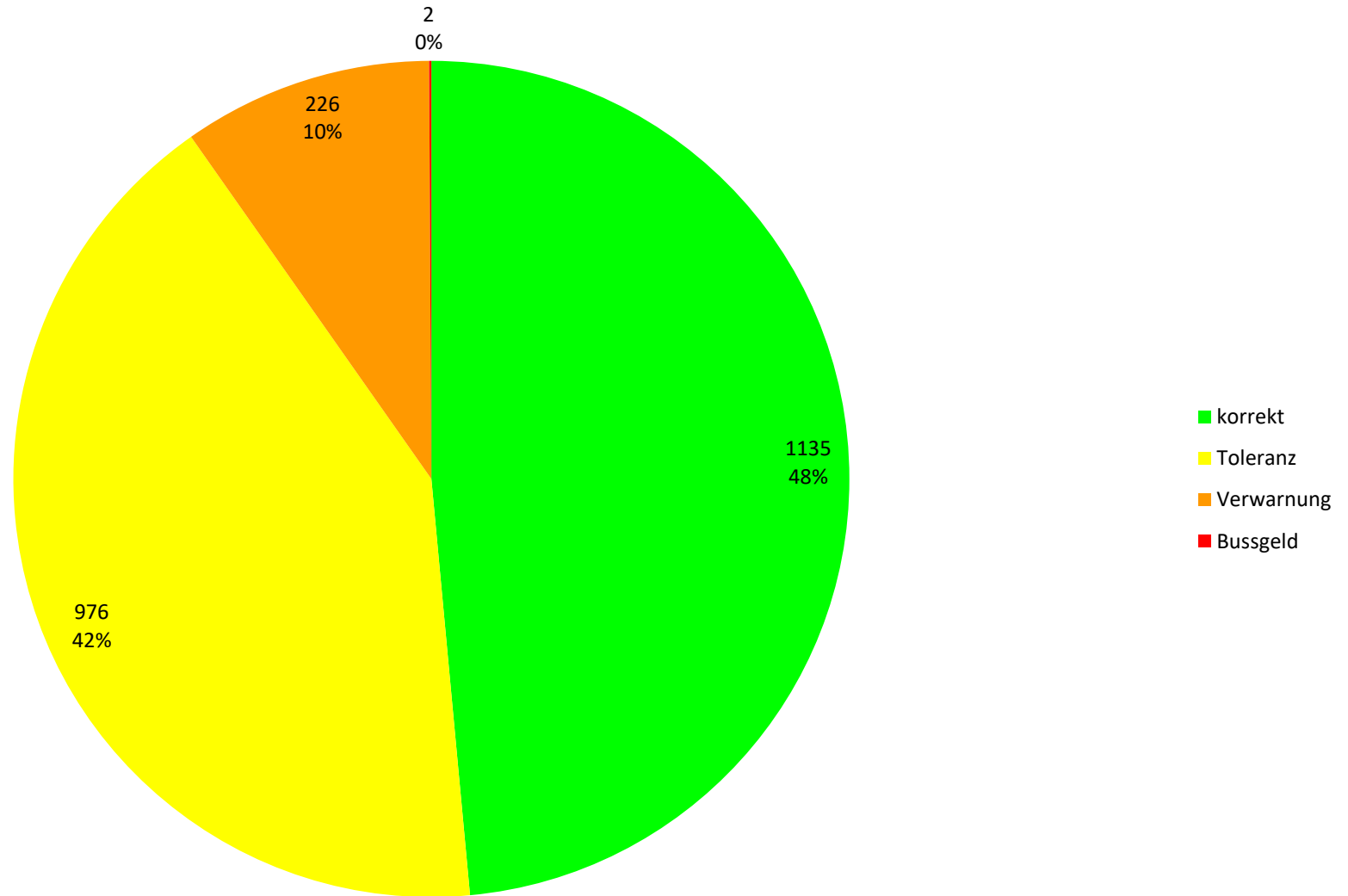

Geschwindigkeitsverteilung

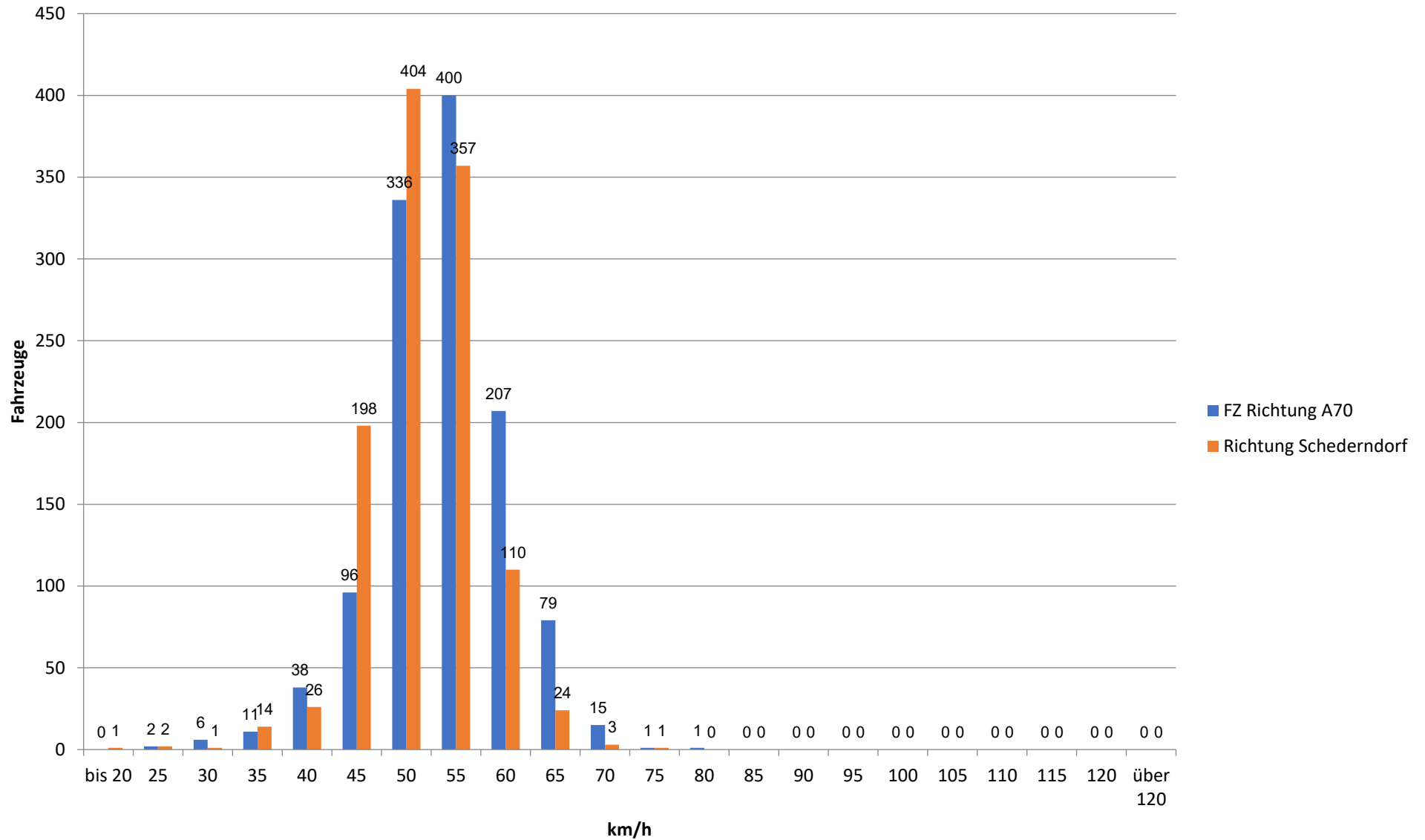

Zusammenfassung KFZ

Rossdorf am Berg, St2190 i.H. Hs.Nr.2 (mit Anzeige)

Messung am

vom 18.04.23, 14:30 Uhr bis 19.04.23, 14:29 Uhr

	6h - 9h	9h - 11h	11h - 14h	14h - 16h	16h - 19h	19h - 22h	22h - 6h	Summe/ Durchschnitt	
KFZ gesamt	507	243	369	343	527	177	167	2333	KFZ
PKW gesamt	471	214	321	318	515	174	152	2165	PKW
LKW / LZ gesamt	36	29	48	25	12	3	15	168	LKW/LZ
LKW / LZ in %	7,1	11,9	13,0	7,3	2,3	1,7	9,0	7,2	%

LKW Richtung A70	349	128	158	115	175	76	112	1113	PKW
Anzahl LKW / LZ	18	17	18	10	4	0	12	79	LKW
Durchschnittsgeschw.	52	51	51	50	52	53	54	52	km/h
Höchstgeschwindigkeit	68	76	68	63	74	67	68	76	km/h

PKW Richtung Schederndorf	122	86	163	203	340	98	40	1052	PKW
Anzahl LKW / LZ	18	12	30	15	8	3	3	89	LKW
Durchschnittsgeschw.	51	47	49	49	50	50	50	50	km/h
Höchstgeschwindigkeit	65	62	69	63	70	72	63	72	km/h

Gesamtzusammenfassung

Rossdorf am Berg, St2190 i.H. Hs.Nr.2 (ohne Anzeige)

Messung am vom 19.04.23, 15:00 Uhr bis 20.04.23, 14:59 Uhr

	6h - 9h	9h - 11h	11h - 14h	14h - 16h	16h - 19h	19h - 22h	22h - 6h	Summe/ Durchschnitt	
Anzahl Überschreitungen:	81	19	25	23	63	30	30	271	
Höchste Geschwindigkeit:	76	67	72	74	75	77	77	77	km/h
Höchste Überschreitung	26	17	22	24	25	27	27	27	km/h

Erlaubte Geschwindigkeit	50 km/h	50 km/h	50 km/h	50 km/h	50 km/h	50 km/h	50 km/h		
PKW Richtung A70	363	152	178	127	205	91	117	1233	KFZ
Überschreitungen:	67	14	25	12	37	19	24	198	KFZ
in Prozent:	18,5	9,2	14,0	9,4	18,0	20,9	20,5	16,1	%
V85	60,0	57,0	58,0	57,0	60,0	61,0	60,0	59,0	

Erlaubte Geschwindigkeit	50 km/h	50 km/h	50 km/h	50 km/h	50 km/h	50 km/h	50 km/h		
FZ Richtung Schederndorf	125	99	189	225	358	126	49	1171	KFZ
Überschreitungen:	14	5	0	11	26	11	6	73	KFZ
In Prozent:	11,2	5,1	0,0	4,9	7,3	8,7	12,2	6,2	%
V85	57,0	54,0	54,0	54,0	56,0	56,0	58,0	55,0	

Gefahrenre Geschwindigkeiten

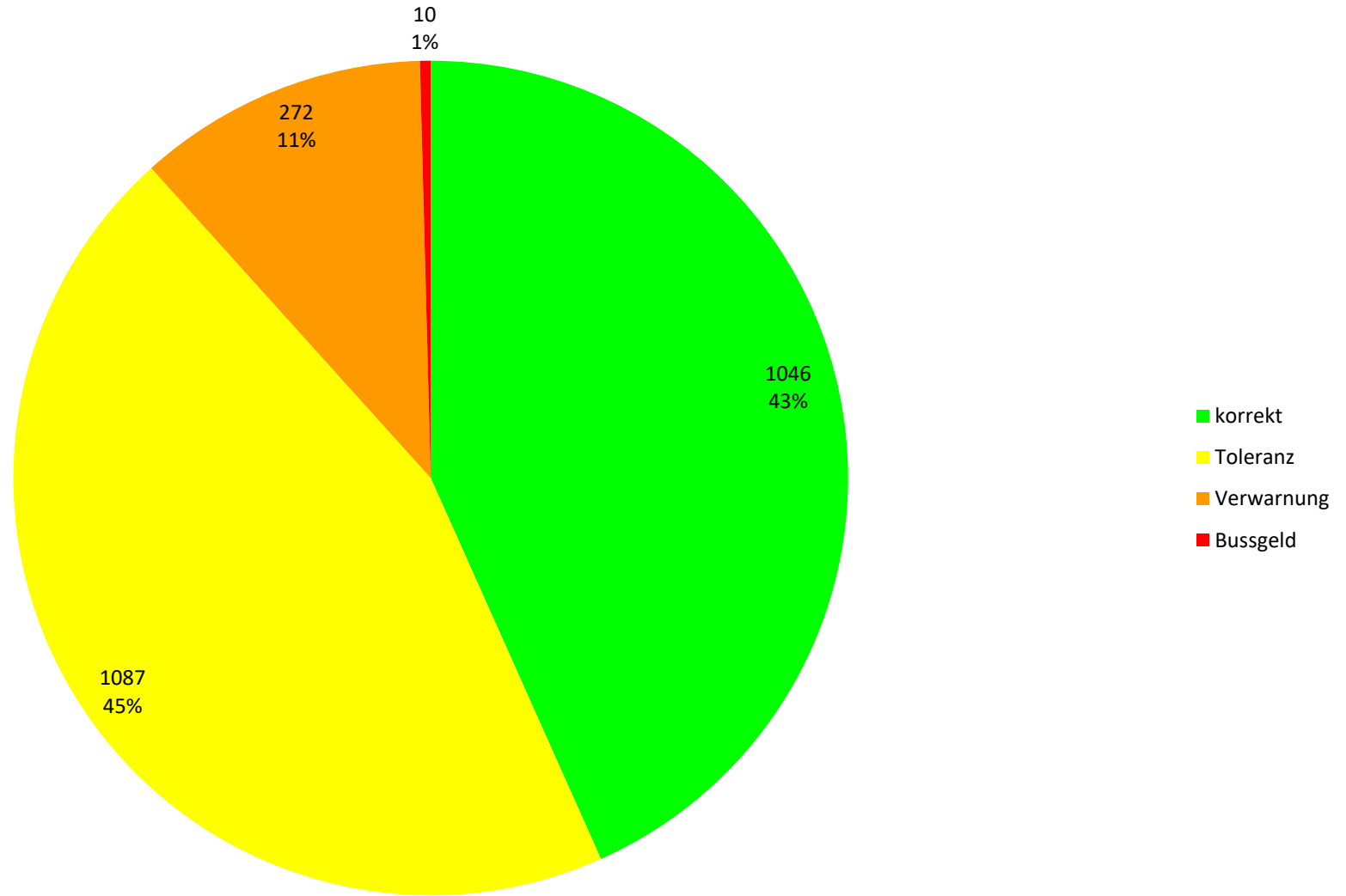

Geschwindigkeitsverteilung

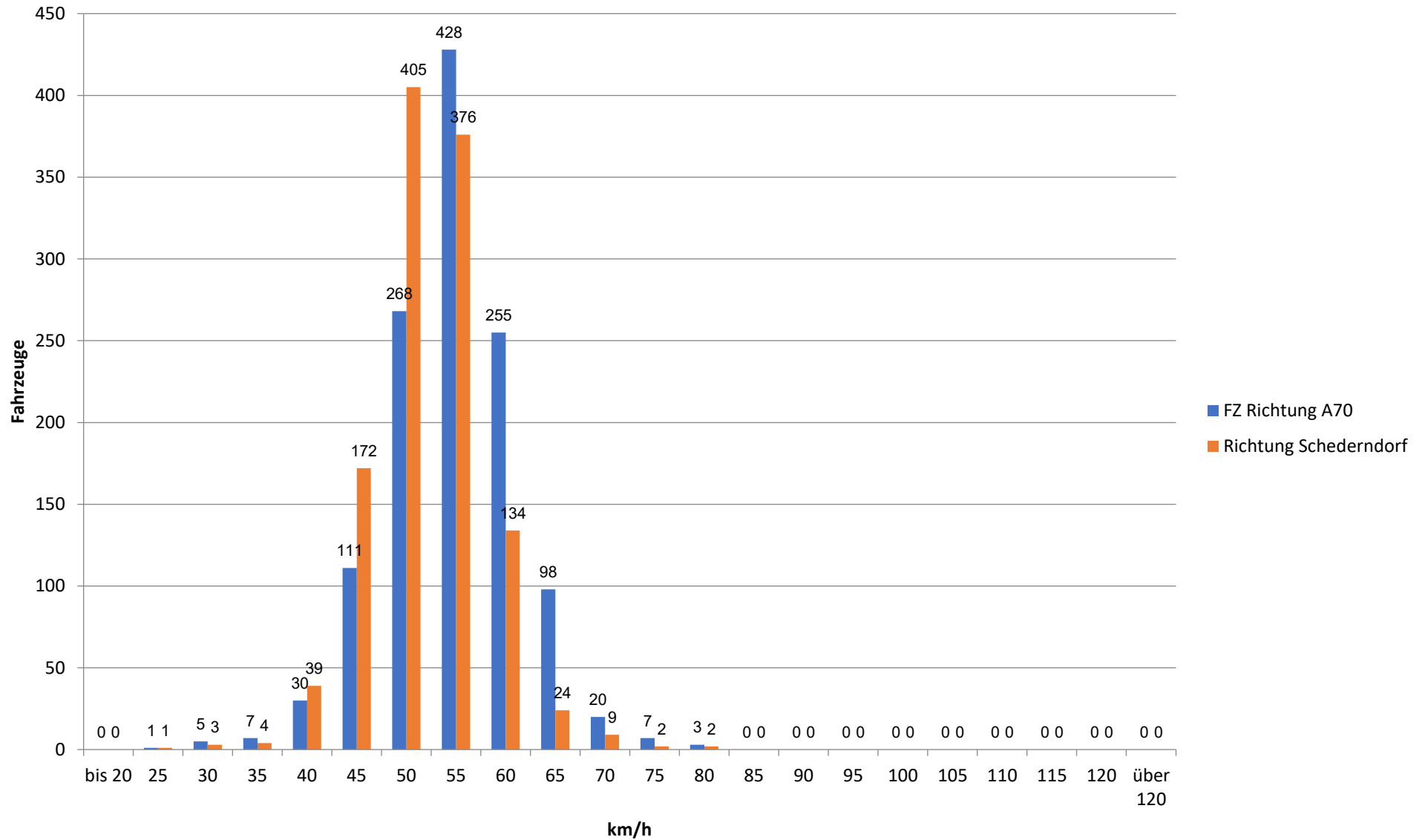

Zusammenfassung KFZ

Rossdorf am Berg, St2190 i.H. Hs.Nr.2 (ohne Anzeige)

Messung am

vom 19.04.23, 15:00 Uhr bis 20.04.23, 14:59 Uhr

	6h - 9h	9h - 11h	11h - 14h	14h - 16h	16h - 19h	19h - 22h	22h - 6h	Summe/ Durchschnitt	
KFZ gesamt	488	251	367	352	563	217	166	2404	KFZ
PKW gesamt	451	218	315	325	541	214	150	2214	PKW
LKW / LZ gesamt	37	33	52	27	22	3	16	190	LKW/LZ
LKW / LZ in %	7,6	13,1	14,2	7,7	3,9	1,4	9,6	7,9	%

LKW Richtung A70	345	137	155	118	195	90	104	1144	PKW
Anzahl LKW / LZ	18	15	23	9	10	1	13	89	LKW
Durchschnittsgeschw.	54	51	52	51	53	54	54	53	km/h
Höchstgeschwindigkeit	76	67	72	74	75	77	77	77	km/h

PKW Richtung Schederndorf	106	81	160	207	346	124	46	1070	PKW
Anzahl LKW / LZ	19	18	29	18	12	2	3	101	LKW
Durchschnittsgeschw.	51	49	49	50	51	51	52	50	km/h
Höchstgeschwindigkeit	76	65	58	65	73	77	70	77	km/h

Gefahrene Geschwindigkeiten

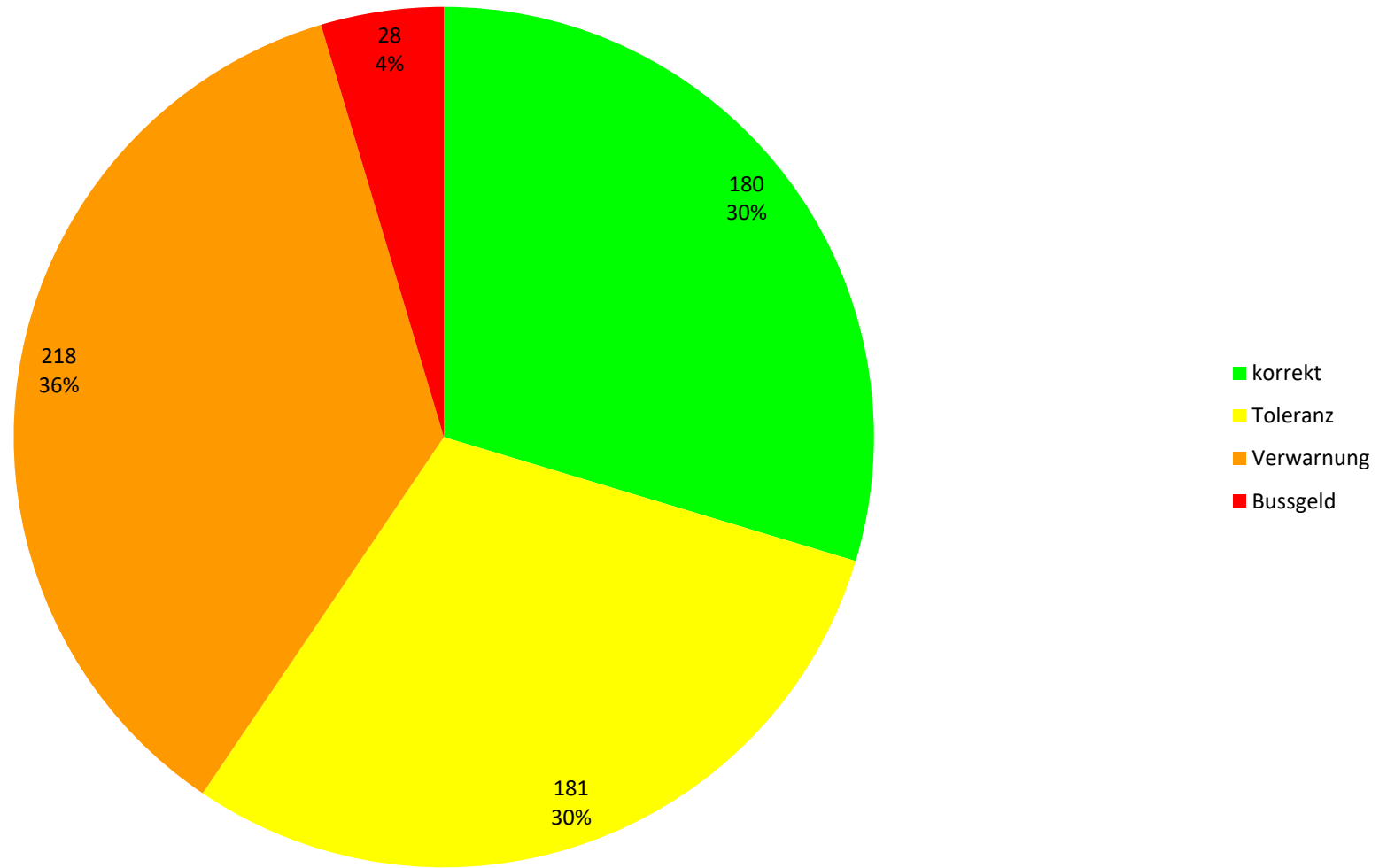

Geschwindigkeitsverteilung

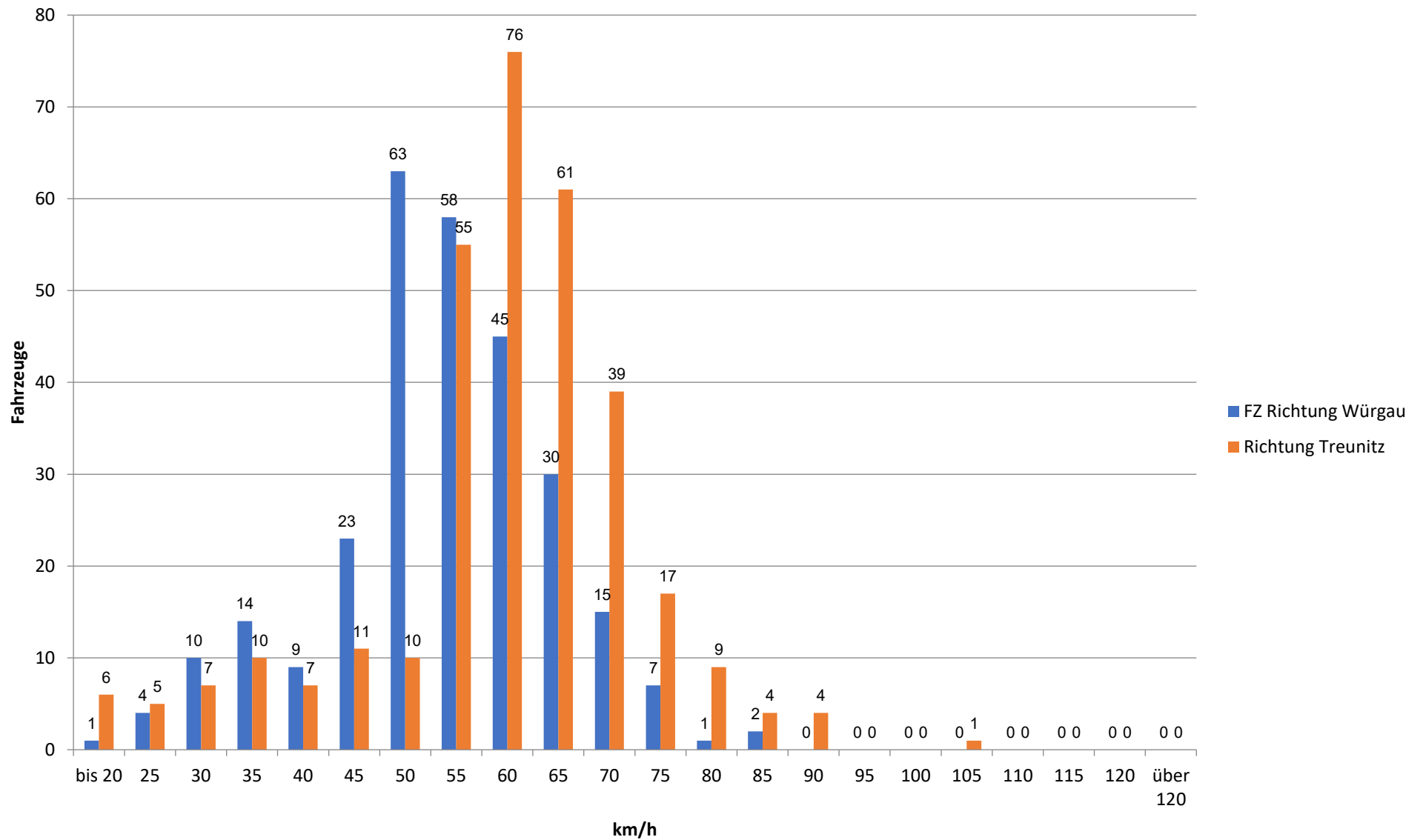

Gesamtzusammenfassung

Untersteinfeld, B22 i.H. Hs.Nr. 46

Messung am vom 20.04.23, 15:51 Uhr bis 21.04.23, 15:49 Uhr

	6h - 9h	9h - 11h	11h - 14h	14h - 16h	16h - 19h	19h - 22h	22h - 6h	Summe/ Durchschnitt	
Anzahl Überschreitungen:	31	21	63	33	61	20	14	243	
Höchste Geschwindigkeit:	101	84	79	84	87	86	86	101	km/h
Höchste Überschreitung	51	34	29	34	37	36	36	51	km/h

Erlaubte Geschwindigkeit	50 km/h	50 km/h	50 km/h	50 km/h	50 km/h	50 km/h	50 km/h		
PKW Richtung Würgau	41	23	61	88	41	17	11	282	KFZ
Überschreitungen:	19	7	13	6	16	8	8	77	KFZ
in Prozent:	46,3	30,4	21,3	6,8	39,0	47,1	72,7	27,3	%
V85	67,0	64,0	60,0	54,0	65,0	64,0	71,0	62,0	

Erlaubte Geschwindigkeit	50 km/h	50 km/h	50 km/h	50 km/h	50 km/h	50 km/h	50 km/h		
FZ Richtung Treunitz	23	29	80	93	65	24	8	322	KFZ
Überschreitungen:	12	14	50	27	45	12	6	166	KFZ
In Prozent:	52,2	48,3	62,5	29,0	69,2	50,0	75,0	51,6	%
V85	69,0	66,0	69,0	64,0	72,0	70,0	84,0	69,0	

Zusammenfassung KFZ

Untersteinfeld, B22 i.H. Hs.Nr. 46

Messung am

vom 20.04.23, 15:51 Uhr bis 21.04.23, 15:49 Uhr

	6h - 9h	9h - 11h	11h - 14h	14h - 16h	16h - 19h	19h - 22h	22h - 6h	Summe/ Durchschnitt	
KFZ gesamt	64	52	141	181	106	41	19	604	KFZ
PKW gesamt	54	51	127	167	102	39	18	558	PKW
LKW / LZ gesamt	10	1	14	14	4	2	1	46	LKW/LZ
LKW / LZ in %	15,6	1,9	9,9	7,7	3,8	4,9	5,3	7,6	%

LKW Richtung Würgau	37	22	52	81	39	16	11	258	PKW
Anzahl LKW / LZ	4	1	9	7	2	1	0	24	LKW
Durchschnittsgeschw.	57	56	51	45	56	56	61	52	km/h
Höchstgeschwindigkeit	82	84	72	67	72	67	75	84	km/h

PKW Richtung Treunitz	17	29	75	86	63	23	7	300	PKW
Anzahl LKW / LZ	6	0	5	7	2	1	1	22	LKW
Durchschnittsgeschw.	60	58	60	50	64	59	67	58	km/h
Höchstgeschwindigkeit	101	73	79	84	87	86	86	101	km/h

Gefahrene Geschwindigkeiten

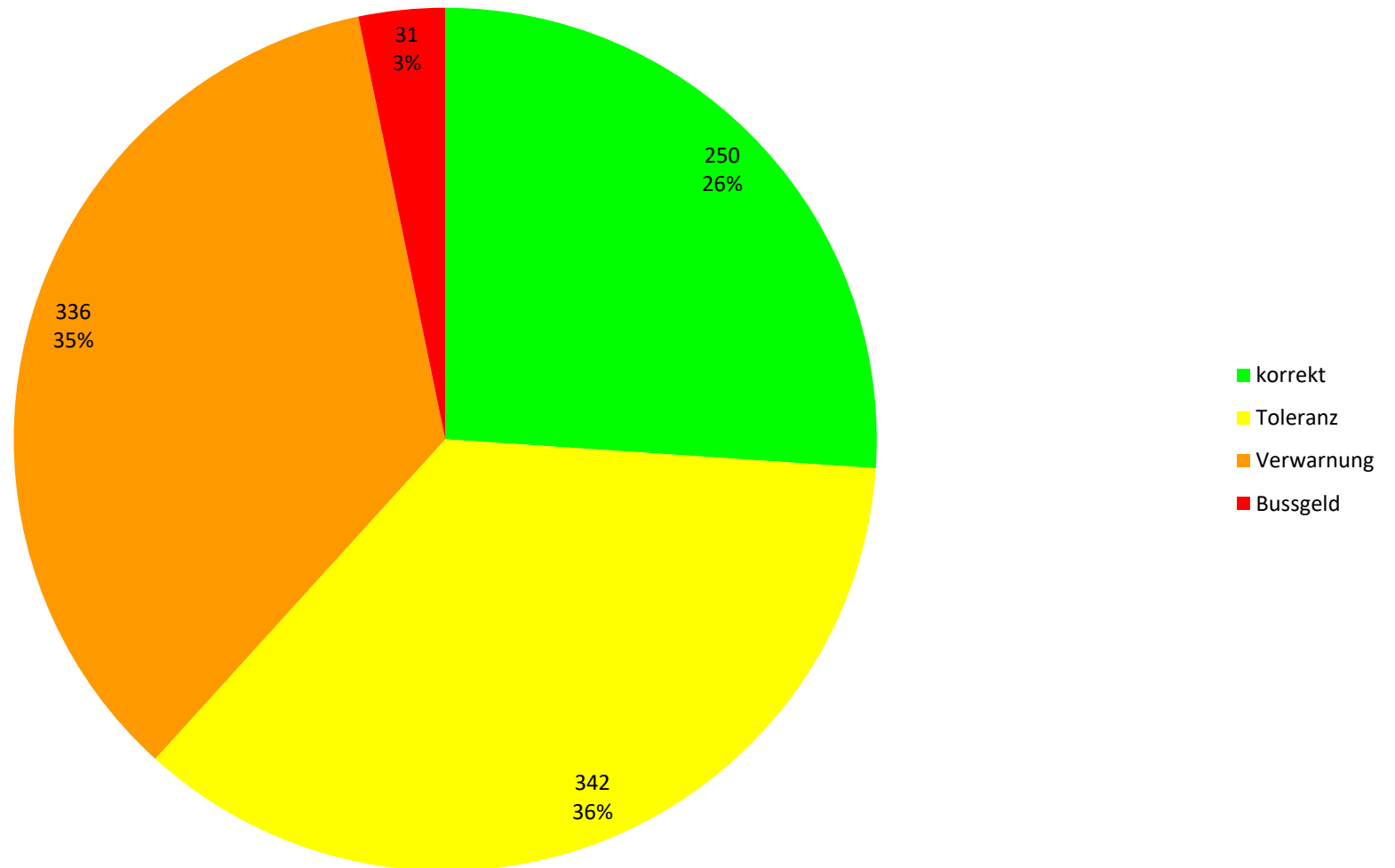

Geschwindigkeitsverteilung

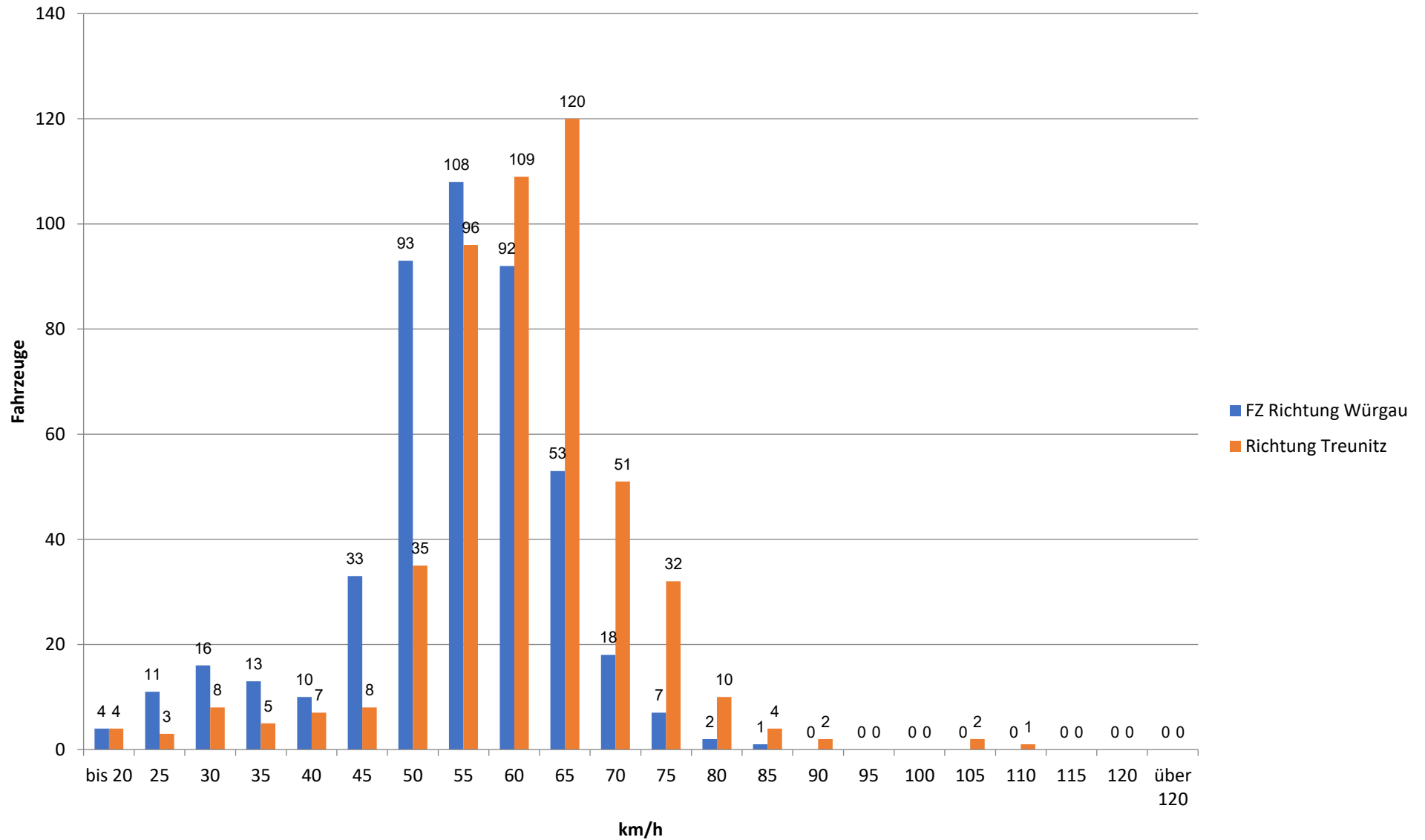

Zusammenfassung KFZ

Untersteinfeld, B22 i.H. Hs.Nr. 46

Messung am

vom 21.04.23, 15:50 Uhr bis 22.04.23, 15:49 Uhr

	6h - 9h	9h - 11h	11h - 14h	14h - 16h	16h - 19h	19h - 22h	22h - 6h	Summe/ Durchschnitt	
KFZ gesamt	46	98	262	246	221	66	19	958	KFZ
PKW gesamt	43	97	261	237	216	64	18	936	PKW
LKW / LZ gesamt	3	1	1	9	5	2	1	22	LKW/LZ
LKW / LZ in %	6,5	1,0	0,4	3,7	2,3	3,0	5,3	2,3	%

LKW Richtung Würgau	22	46	122	126	101	28	5	450	PKW
Anzahl LKW / LZ	1	1	1	3	3	1	1	11	LKW
Durchschnittsgeschw.	57	55	50	51	51	53	64	52	km/h
Höchstgeschwindigkeit	68	70	81	78	72	71	74	81	km/h

PKW Richtung Treunitz	21	51	139	111	115	36	13	486	PKW
Anzahl LKW / LZ	2	0	0	6	2	1	0	11	LKW
Durchschnittsgeschw.	58	59	61	55	57	61	63	59	km/h
Höchstgeschwindigkeit	79	90	85	82	82	108	101	108	km/h

Gesamtzusammenfassung

Untersteinfeld, B22 i.H. Hs.Nr. 46

Messung am vom 21.04.23, 15:50 Uhr bis 22.04.23, 15:49 Uhr

	6h - 9h	9h - 11h	11h - 14h	14h - 16h	16h - 19h	19h - 22h	22h - 6h	Summe/ Durchschnitt	
Anzahl Überschreitungen:	22	35	111	72	78	32	16	366	
Höchste Geschwindigkeit:	79	90	85	82	82	108	101	108	km/h
Höchste Überschreitung	29	40	35	32	32	58	51	58	km/h

Erlaubte Geschwindigkeit	50 km/h	50 km/h	50 km/h	50 km/h	50 km/h	50 km/h	50 km/h		
PKW Richtung Würzgau	23	47	123	129	104	29	6	461	KFZ
Überschreitungen:	12	10	25	22	20	10	5	104	KFZ
in Prozent:	52,2	21,3	20,3	17,1	19,2	34,5	83,3	22,6	%
V85	65,0	61,0	61,0	59,0	59,0	67,0	74,0	61,0	

Erlaubte Geschwindigkeit	50 km/h	50 km/h	50 km/h	50 km/h	50 km/h	50 km/h	50 km/h		
FZ Richtung Treunitz	23	51	139	117	116	37	12	495	KFZ
Überschreitungen:	10	25	86	50	58	22	11	262	KFZ
In Prozent:	43,5	49,0	61,9	42,7	50,0	59,5	91,7	52,9	%
V85	69,0	67,0	70,0	68,0	66,0	70,0	78,0	68,0	

Gesamtzusammenfassung

Untersteinfeld, B22 i.H. Hs.Nr. 46

Messung am vom 22.04.23, 15:51 Uhr bis 23.04.23, 15:49 Uhr

	6h - 9h	9h - 11h	11h - 14h	14h - 16h	16h - 19h	19h - 22h	22h - 6h	Summe/ Durchschnitt	
Anzahl Überschreitungen:	5	42	83	75	92	18	11	326	
Höchste Geschwindigkeit:	65	74	73	79	104	99	93	104	km/h
Höchste Überschreitung	15	24	23	29	54	49	43	54	km/h

Erlaubte Geschwindigkeit	50 km/h	50 km/h	50 km/h	50 km/h	50 km/h	50 km/h	50 km/h		
PKW Richtung Würzgau	6	17	69	82	193	23	10	400	KFZ
Überschreitungen:	4	8	22	19	35	2	5	95	KFZ
in Prozent:	66,7	47,1	31,9	23,2	18,1	8,7	50,0	23,8	%
V85	65,0	66,0	61,0	60,0	60,0	58,0	66,0	61,0	

Erlaubte Geschwindigkeit	50 km/h	50 km/h	50 km/h	50 km/h	50 km/h	50 km/h	50 km/h		
FZ Richtung Treunitz	3	68	89	87	86	25	10	368	KFZ
Überschreitungen:	1	34	61	56	57	16	6	231	KFZ
In Prozent:	33,3	50,0	68,5	64,4	66,3	64,0	60,0	62,8	%
V85	59,0	66,0	68,0	67,0	70,0	83,0	75,0	68,0	

Gefahrene Geschwindigkeiten

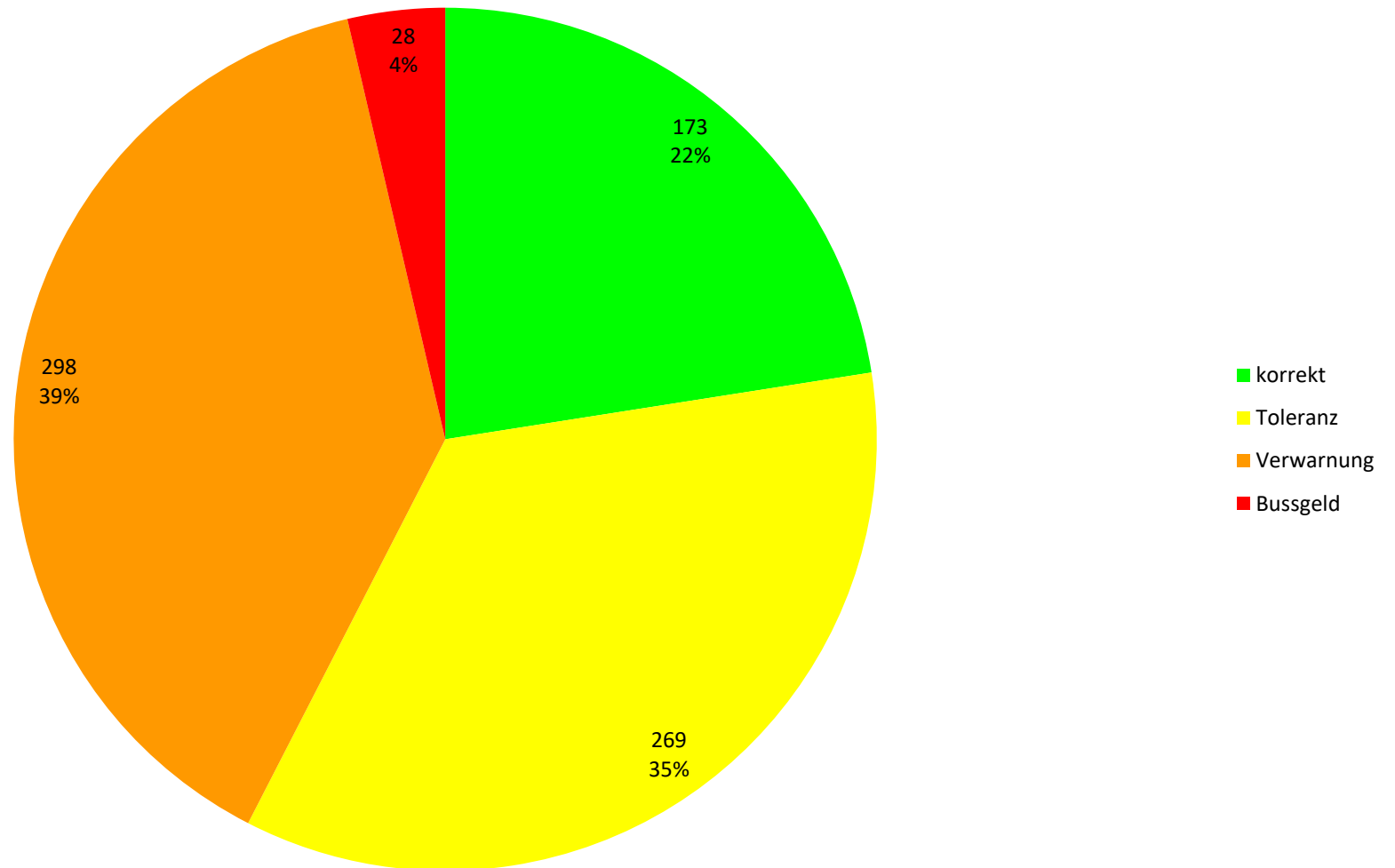

Geschwindigkeitsverteilung

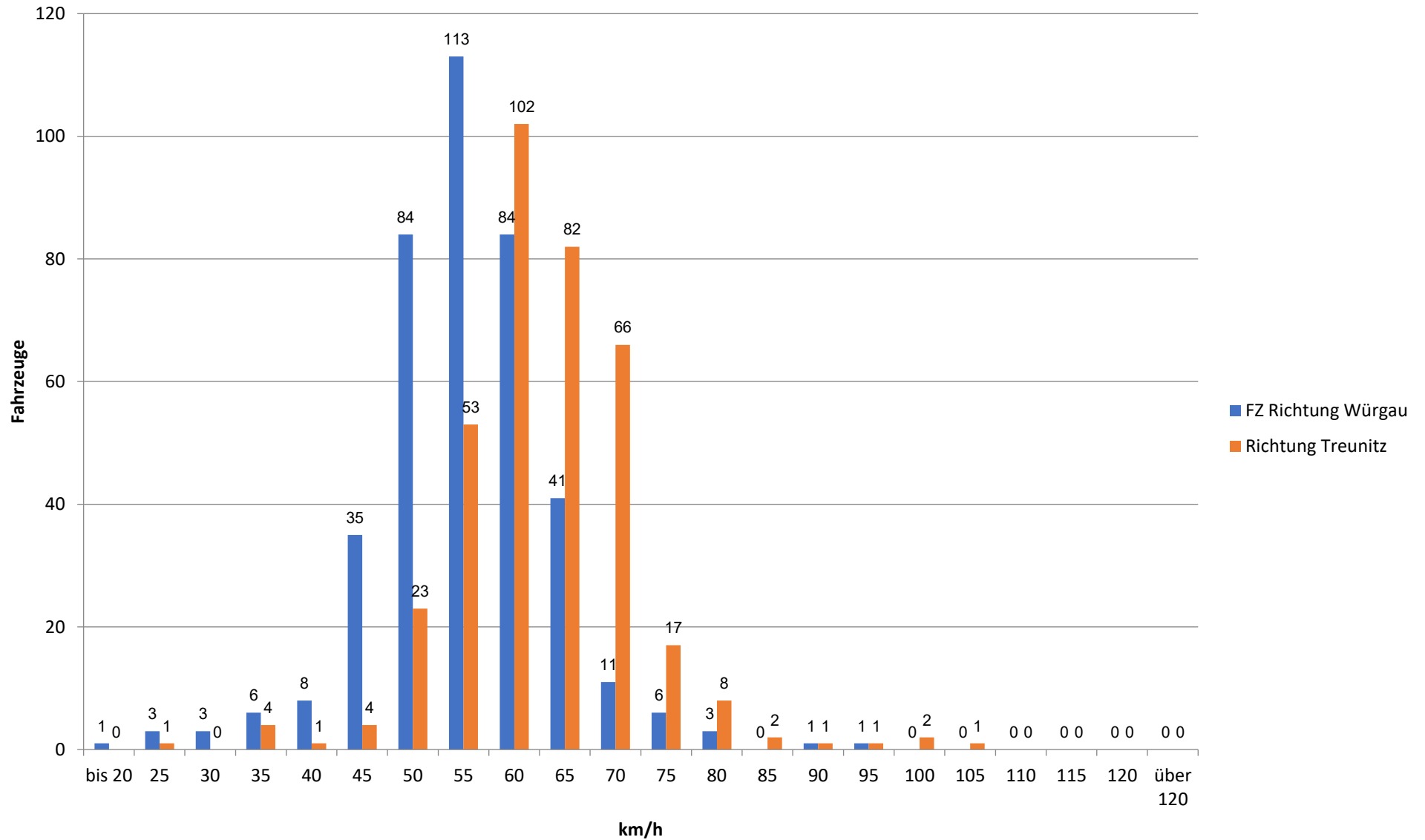

Zusammenfassung KFZ

Untersteinfeld, B22 i.H. Hs.Nr. 46

Messung am

vom 22.04.23, 15:51 Uhr bis 23.04.23, 15:49 Uhr

	6h - 9h	9h - 11h	11h - 14h	14h - 16h	16h - 19h	19h - 22h	22h - 6h	Summe/ Durchschnitt	
KFZ gesamt	9	85	158	169	279	48	20	768	KFZ
PKW gesamt	9	82	154	167	273	48	20	753	PKW
LKW / LZ gesamt	0	3	4	2	6	0	0	15	LKW/LZ
LKW / LZ in %	0,0	3,5	2,5	1,2	2,2	0,0	0,0	2,0	%

LKW Richtung Würgau	6	17	68	82	188	23	10	394	PKW
Anzahl LKW / LZ	0	0	1	0	5	0	0	6	LKW
Durchschnittsgeschw.	60	57	54	53	52	53	59	53	km/h
Höchstgeschwindigkeit	65	68	72	75	95	61	76	95	km/h

PKW Richtung Treunitz	3	65	86	85	85	25	10	359	PKW
Anzahl LKW / LZ	0	3	3	2	1	0	0	9	LKW
Durchschnittsgeschw.	56	59	61	60	62	65	63	61	km/h
Höchstgeschwindigkeit	59	74	73	79	104	99	93	104	km/h

Gesamtzusammenfassung

Untersteinfeld, B22 i.H. Hs.Nr. 46

Messung am vom 23.04.23, 15:51 Uhr bis 24.04.23, 06:19 Uhr

	6h - 9h	9h - 11h	11h - 14h	14h - 16h	16h - 19h	19h - 22h	22h - 6h	Summe/ Durchschnitt	
Anzahl Überschreitungen:	3	0	0	7	68	14	10	102	
Höchste Geschwindigkeit:	66	0	0	76	92	69	78	92	km/h
Höchste Überschreitung	16	0	0	26	42	19	28	42	km/h

Erlaubte Geschwindigkeit	50 km/h	50 km/h	50 km/h	50 km/h	50 km/h	50 km/h	50 km/h		
PKW Richtung Würzgau	5	0	0	11	111	20	17	164	KFZ
Überschreitungen:	2	0	0	2	32	3	8	47	KFZ
in Prozent:	40,0	0,0	0,0	18,2	28,8	15,0	47,1	28,7	%
V85	66,0	0,0	0,0	60,0	62,0	59,0	69,0	63,0	

Erlaubte Geschwindigkeit	50 km/h	50 km/h	50 km/h	50 km/h	50 km/h	50 km/h	50 km/h		
FZ Richtung Treunitz	2	0	0	7	57	28	6	100	KFZ
Überschreitungen:	1	0	0	5	36	11	2	55	KFZ
In Prozent:	50,0	0,0	0,0	71,4	63,2	39,3	33,3	55,0	%
V85	64,0	0,0	0,0	63,0	70,0	62,0	78,0	68,0	

Gefahrene Geschwindigkeiten

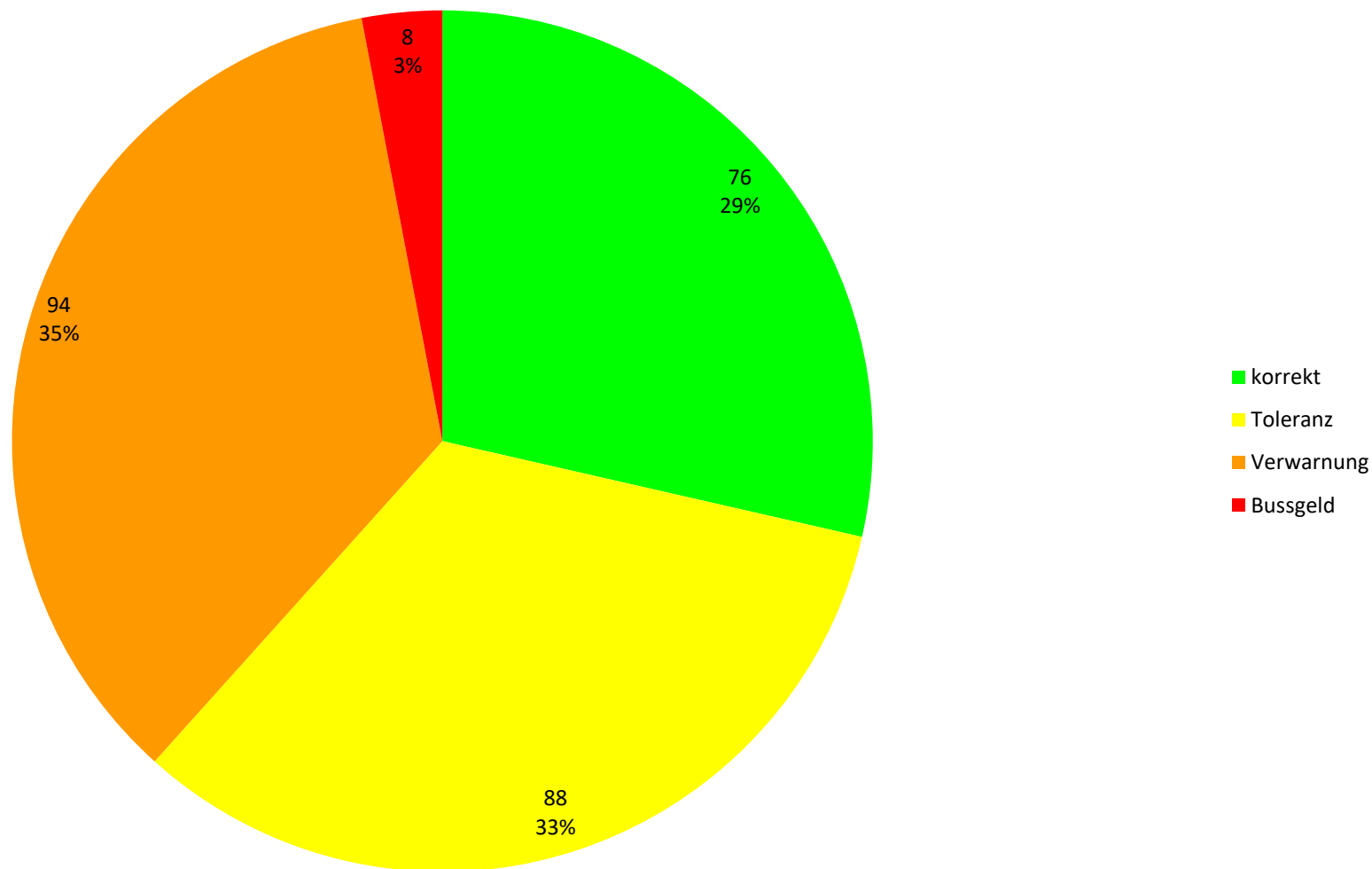

Geschwindigkeitsverteilung

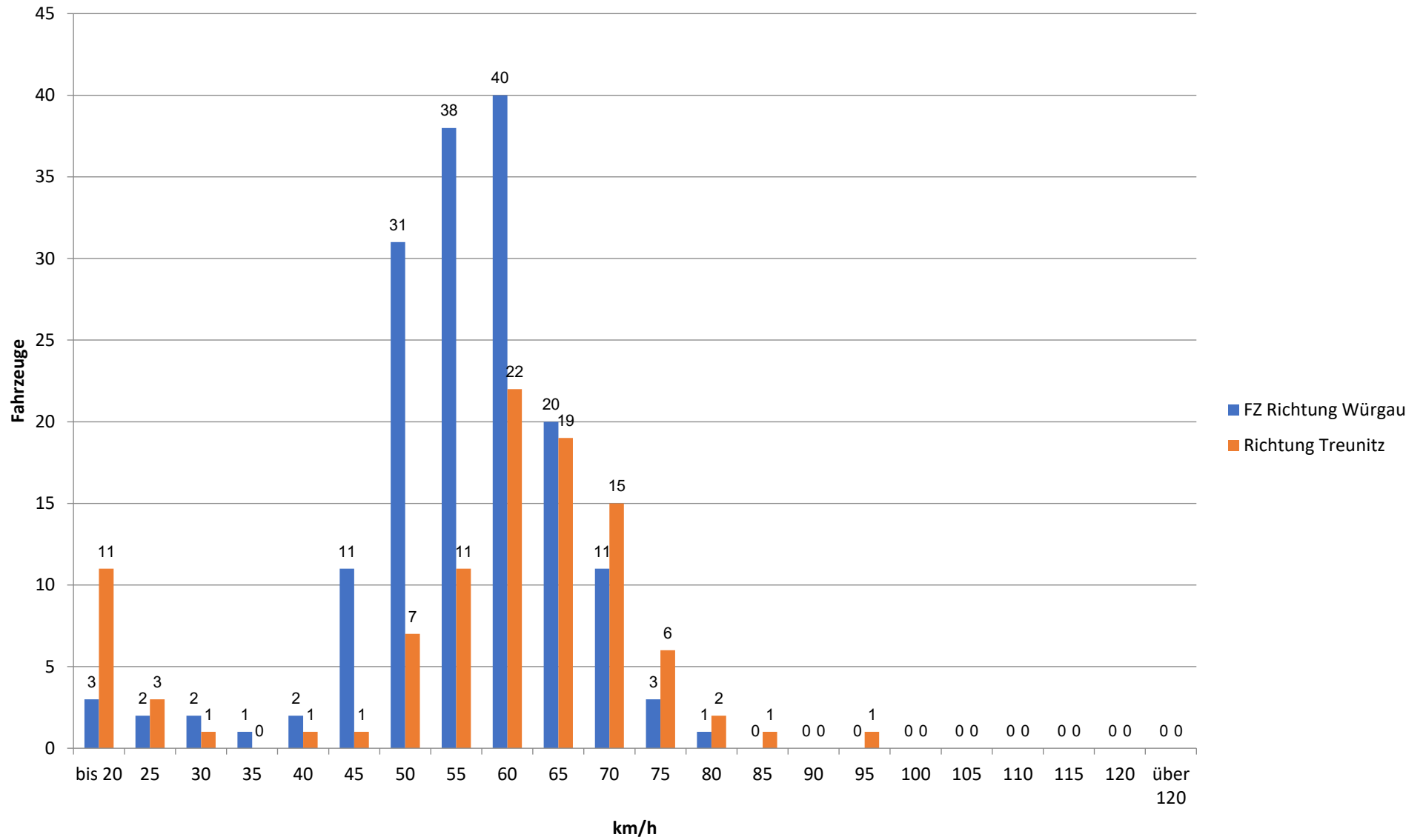

Zusammenfassung KFZ

Untersteinfeld, B22 i.H. Hs.Nr. 46

Messung am

vom 23.04.23, 15:51 Uhr bis 24.04.23, 06:19 Uhr

	6h - 9h	9h - 11h	11h - 14h	14h - 16h	16h - 19h	19h - 22h	22h - 6h	Summe/ Durchschnitt	
KFZ gesamt	8	0	0	18	168	49	23	266	KFZ
PKW gesamt	7	0	0	18	167	46	22	260	PKW
LKW / LZ gesamt	1	0	0	0	1	3	1	6	LKW/LZ
LKW / LZ in %	12,5	0,0	0,0	0,0	0,6	6,1	4,3	2,3	%

LKW Richtung Würgau	5	0	0	11	110	20	16	162	PKW
Anzahl LKW / LZ	0	0	0	0	1	1	1	3	LKW
Durchschnittsgeschw.	51	0	0	52	54	52	58	54	km/h
Höchstgeschwindigkeit	66	0	0	76	73	66	75	76	km/h

PKW Richtung Treunitz	2	0	0	7	57	26	6	98	PKW
Anzahl LKW / LZ	1	0	0	0	0	2	0	3	LKW
Durchschnittsgeschw.	39	0	0	60	61	42	58	55	km/h
Höchstgeschwindigkeit	64	0	0	72	92	69	78	92	km/h

Gesamtzusammenfassung

Untersteinfeld, B22 i.H. Hs.Nr. 42

Messung am vom 24.04.23, 06:30 Uhr bis 25.04.23, 06:26 Uhr

	6h - 9h	9h - 11h	11h - 14h	14h - 16h	16h - 19h	19h - 22h	22h - 6h	Summe/ Durchschnitt	
Anzahl Überschreitungen:	39	21	34	36	53	10	16	209	
Höchste Geschwindigkeit:	80	76	75	83	77	92	88	92	km/h
Höchste Überschreitung	30	26	25	33	27	42	38	42	km/h

Erlaubte Geschwindigkeit	50 km/h	50 km/h	50 km/h	50 km/h	50 km/h	50 km/h	50 km/h		
PKW Richtung Treunitz	20	22	47	57	62	16	7	231	KFZ
Überschreitungen:	12	9	18	27	41	6	3	116	KFZ
in Prozent:	60,0	40,9	38,3	47,4	66,1	37,5	42,9	50,2	%
V85	67,0	65,0	65,0	68,0	68,0	65,0	65,0	66,0	

Erlaubte Geschwindigkeit	50 km/h	50 km/h	50 km/h	50 km/h	50 km/h	50 km/h	50 km/h		
FZ Richtung Würgau	51	28	45	40	29	15	18	226	KFZ
Überschreitungen:	27	12	16	9	12	4	13	93	KFZ
In Prozent:	52,9	42,9	35,6	22,5	41,4	26,7	72,2	41,2	%
V85	67,0	65,0	63,0	62,0	68,0	61,0	76,0	66,0	

Gefahrene Geschwindigkeiten

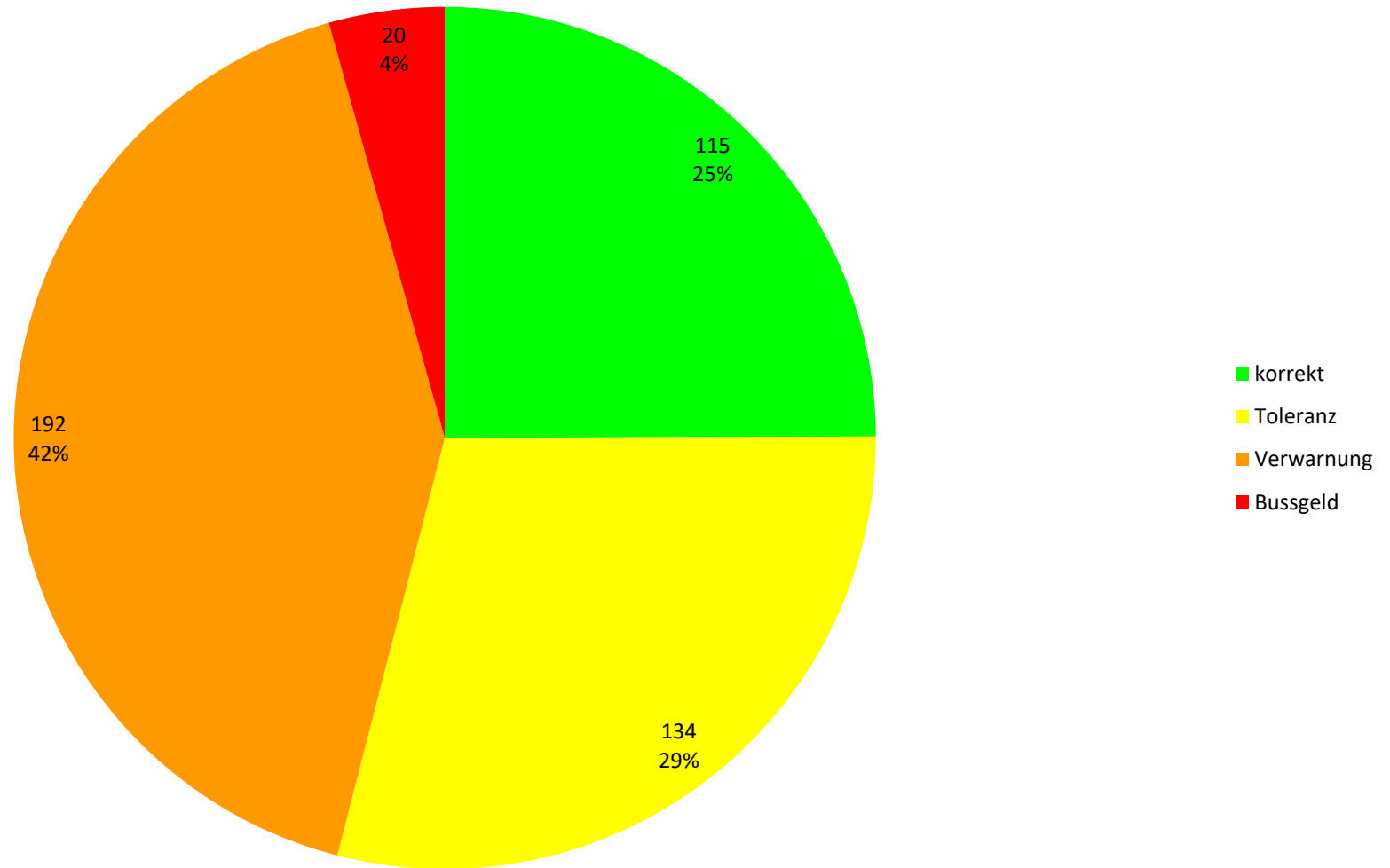

Geschwindigkeitsverteilung

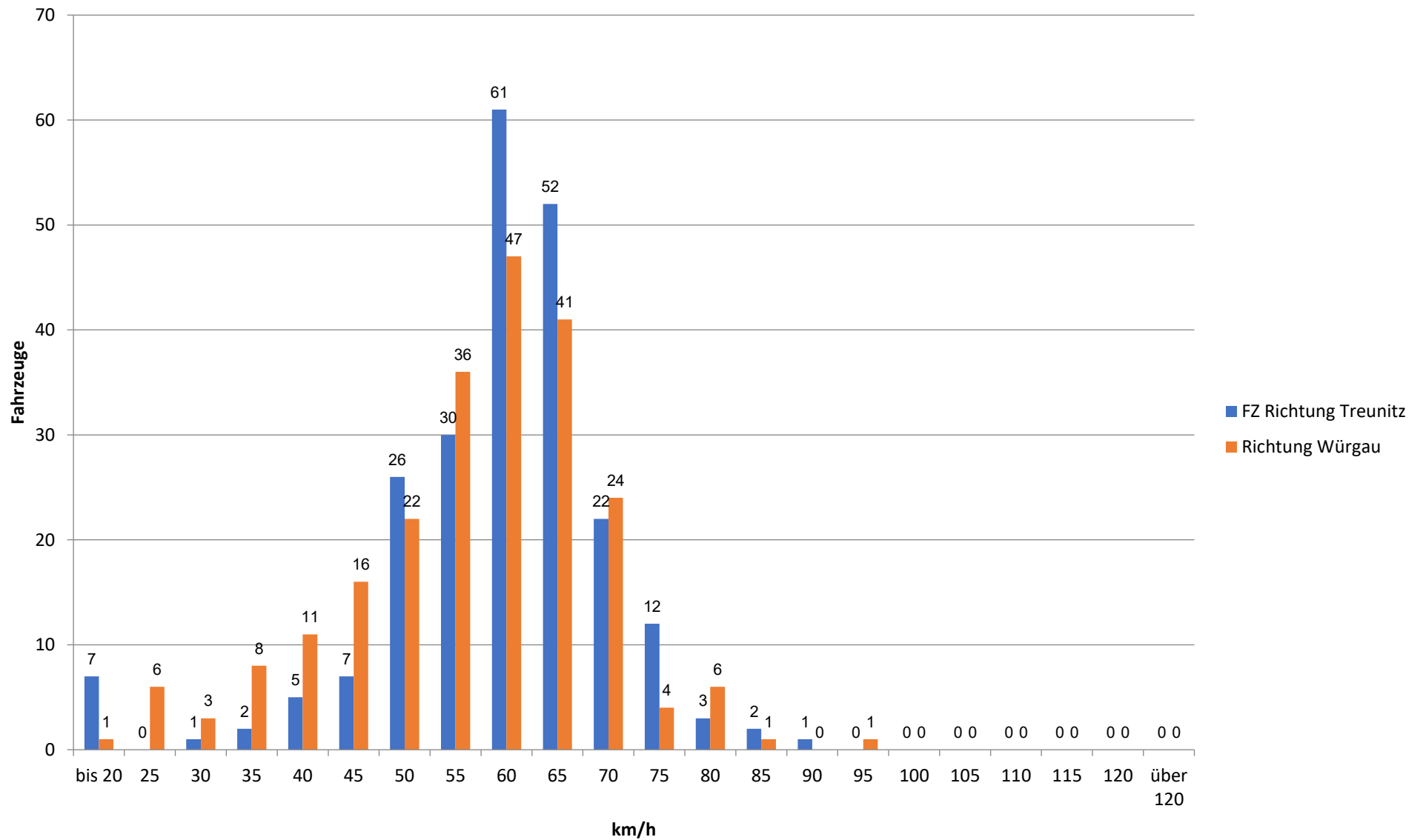

Zusammenfassung KFZ

Untersteinfeld, B22 i.H. Hs.Nr. 42

Messung am

vom 24.04.23, 06:30 Uhr bis 25.04.23, 06:26 Uhr

	6h - 9h	9h - 11h	11h - 14h	14h - 16h	16h - 19h	19h - 22h	22h - 6h	Summe/ Durchschnitt	
KFZ gesamt	71	51	92	97	91	31	25	458	KFZ
PKW gesamt	64	45	84	90	87	28	25	423	PKW
LKW / LZ gesamt	7	6	8	7	4	3	0	35	LKW/LZ
LKW / LZ in %	9,9	11,8	8,7	7,2	4,4	9,7	0,0	7,6	%

LKW Richtung Treunitz	18	18	43	54	59	16	7	215	PKW
Anzahl LKW / LZ	2	4	4	3	3	0	0	16	LKW
Durchschnittsgeschw.	57	55	56	56	60	53	62	57	km/h
Höchstgeschwindigkeit	69	71	75	83	77	72	88	88	km/h

PKW Richtung Würzgau	46	27	41	36	28	12	18	208	PKW
Anzahl LKW / LZ	5	2	4	4	1	3	0	19	LKW
Durchschnittsgeschw.	57	54	53	49	57	54	63	55	km/h
Höchstgeschwindigkeit	80	76	72	67	72	92	81	92	km/h

Gesamtzusammenfassung

Eichenhüll, St2191 (mit Anzeige)

Messung am vom 25.04.23, 08:30 Uhr bis 26.04.23, 08:28 Uhr

	6h - 9h	9h - 11h	11h - 14h	14h - 16h	16h - 19h	19h - 22h	22h - 6h	Summe/ Durchschnitt	
Anzahl Überschreitungen:	233	80	137	117	175	61	60	863	
Höchste Geschwindigkeit:	86	77	103	90	82	112	79	112	km/h
Höchste Überschreitung	36	27	53	40	32	62	29	62	km/h

Erlaubte Geschwindigkeit	50 km/h	50 km/h	50 km/h	50 km/h	50 km/h	50 km/h	50 km/h		
PKW Richtung Hollfeld	220	122	211	198	351	119	52	1273	KFZ
Überschreitungen:	89	40	83	61	106	34	18	431	KFZ
in Prozent:	40,5	32,8	39,3	30,8	30,2	28,6	34,6	33,9	%
V85	64,0	62,0	65,0	61,0	62,0	62,0	61,0	63,0	

Erlaubte Geschwindigkeit	50 km/h	50 km/h	50 km/h	50 km/h	50 km/h	50 km/h	50 km/h		
FZ Richtung Wotzendorf	367	154	195	165	233	85	90	1289	KFZ
Überschreitungen:	144	40	54	56	69	27	42	432	KFZ
In Prozent:	39,2	26,0	27,7	33,9	29,6	31,8	46,7	33,5	%
V85	63,0	60,0	63,0	62,0	62,0	63,0	66,0	63,0	

Gefahrene Geschwindigkeiten

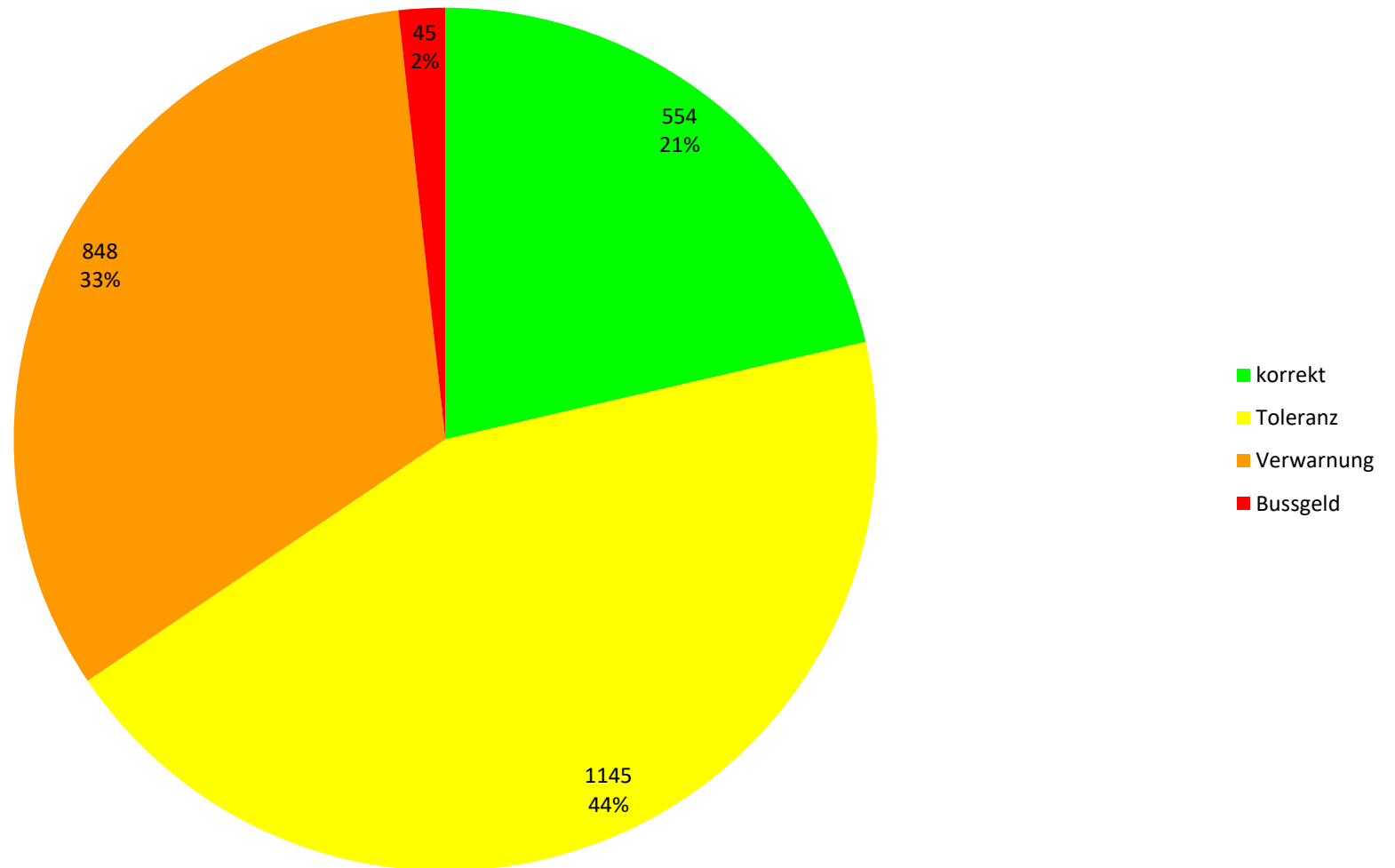

Geschwindigkeitsverteilung

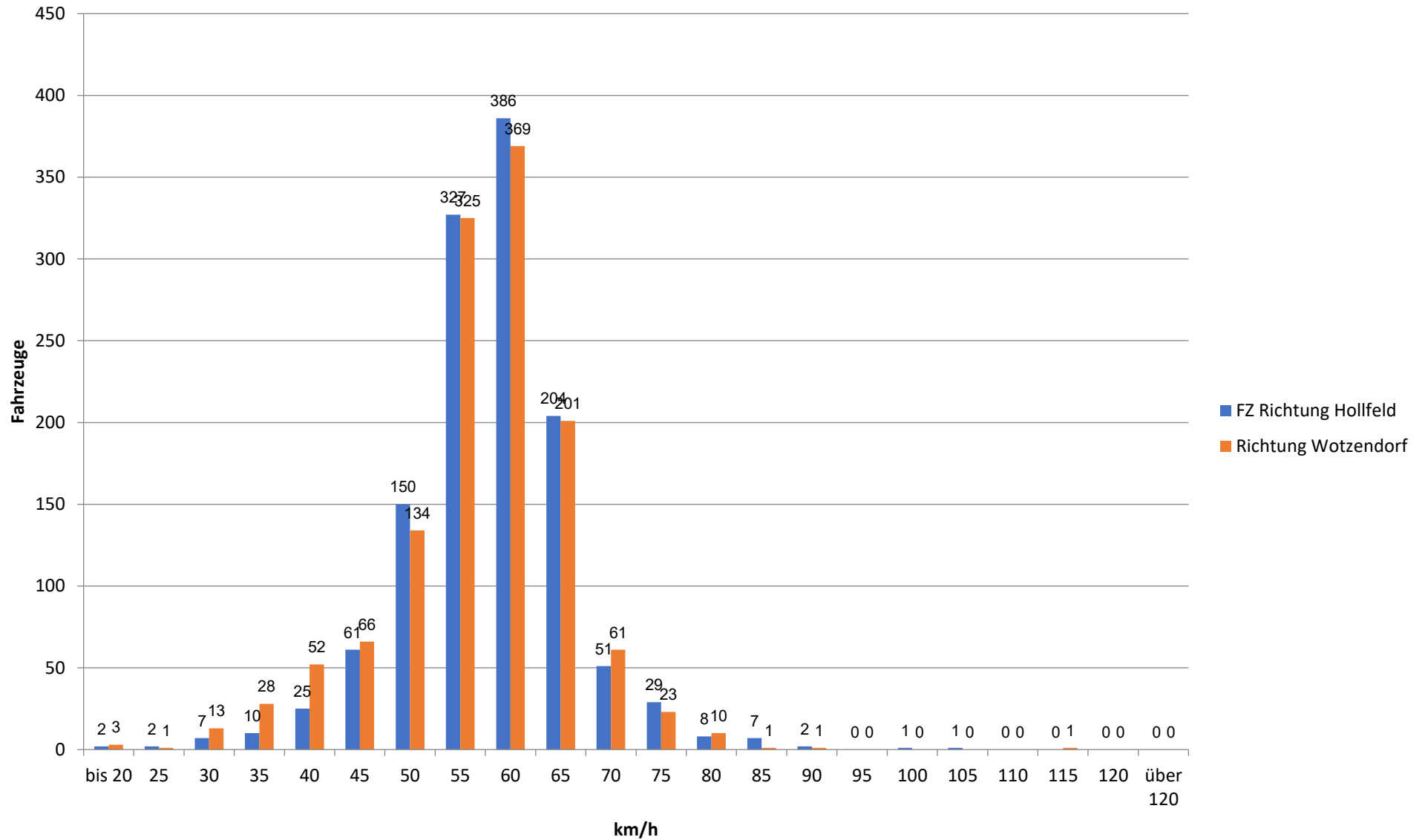

Zusammenfassung KFZ

Eichenhüll, St2191 (mit Anzeige)

Messung am

vom 25.04.23, 08:30 Uhr bis 26.04.23, 08:28 Uhr

	6h - 9h	9h - 11h	11h - 14h	14h - 16h	16h - 19h	19h - 22h	22h - 6h	Summe/ Durchschnitt	
KFZ gesamt	587	276	406	363	584	204	142	2562	KFZ
PKW gesamt	523	233	349	318	562	194	125	2304	PKW
LKW / LZ gesamt	64	43	57	45	22	10	17	258	LKW/LZ
LKW / LZ in %	10,9	15,6	14,0	12,4	3,8	4,9	12,0	10,1	%

LKW Richtung Hollfeld	185	99	183	178	341	113	42	1141	PKW
Anzahl LKW / LZ	35	23	28	20	10	6	10	132	LKW
Durchschnittsgeschw.	57	56	57	55	55	55	57	56	km/h
Höchstgeschwindigkeit	86	77	103	74	82	85	74	103	km/h

PKW Richtung Wotzenhof	338	134	166	140	221	81	83	1163	PKW
Anzahl LKW / LZ	29	20	29	25	12	4	7	126	LKW
Durchschnittsgeschw.	55	54	54	55	54	55	58	55	km/h
Höchstgeschwindigkeit	81	72	78	90	79	112	79	112	km/h

Gesamtzusammenfassung

Eichenhüll, St2191 (ohne Anzeige)

Messung am vom 26.04.23, 08:30 Uhr bis 27.04.23, 08:17 Uhr

	6h - 9h	9h - 11h	11h - 14h	14h - 16h	16h - 19h	19h - 22h	22h - 6h	Summe/ Durchschnitt	
Anzahl Überschreitungen:	200	93	151	136	209	87	84	960	
Höchste Geschwindigkeit:	84	86	85	83	90	87	85	90	km/h
Höchste Überschreitung	34	36	35	33	40	37	35	40	km/h

Erlaubte Geschwindigkeit	50 km/h	50 km/h	50 km/h	50 km/h	50 km/h	50 km/h	50 km/h		
PKW Richtung Hollfeld	192	114	215	227	416	142	78	1384	KFZ
Überschreitungen:	74	45	76	77	122	37	26	457	KFZ
in Prozent:	38,5	39,5	35,3	33,9	29,3	26,1	33,3	33,0	%
V85	64,0	65,0	64,0	64,0	62,0	62,0	65,0	63,0	

Erlaubte Geschwindigkeit	50 km/h	50 km/h	50 km/h	50 km/h	50 km/h	50 km/h	50 km/h		
FZ Richtung Wotzendorf	335	149	219	165	234	126	123	1351	KFZ
Überschreitungen:	126	48	75	59	87	50	58	503	KFZ
In Prozent:	37,6	32,2	34,2	35,8	37,2	39,7	47,2	37,2	%
V85	63,0	64,0	62,0	64,0	64,0	65,0	67,0	64,0	

Gefahrene Geschwindigkeiten

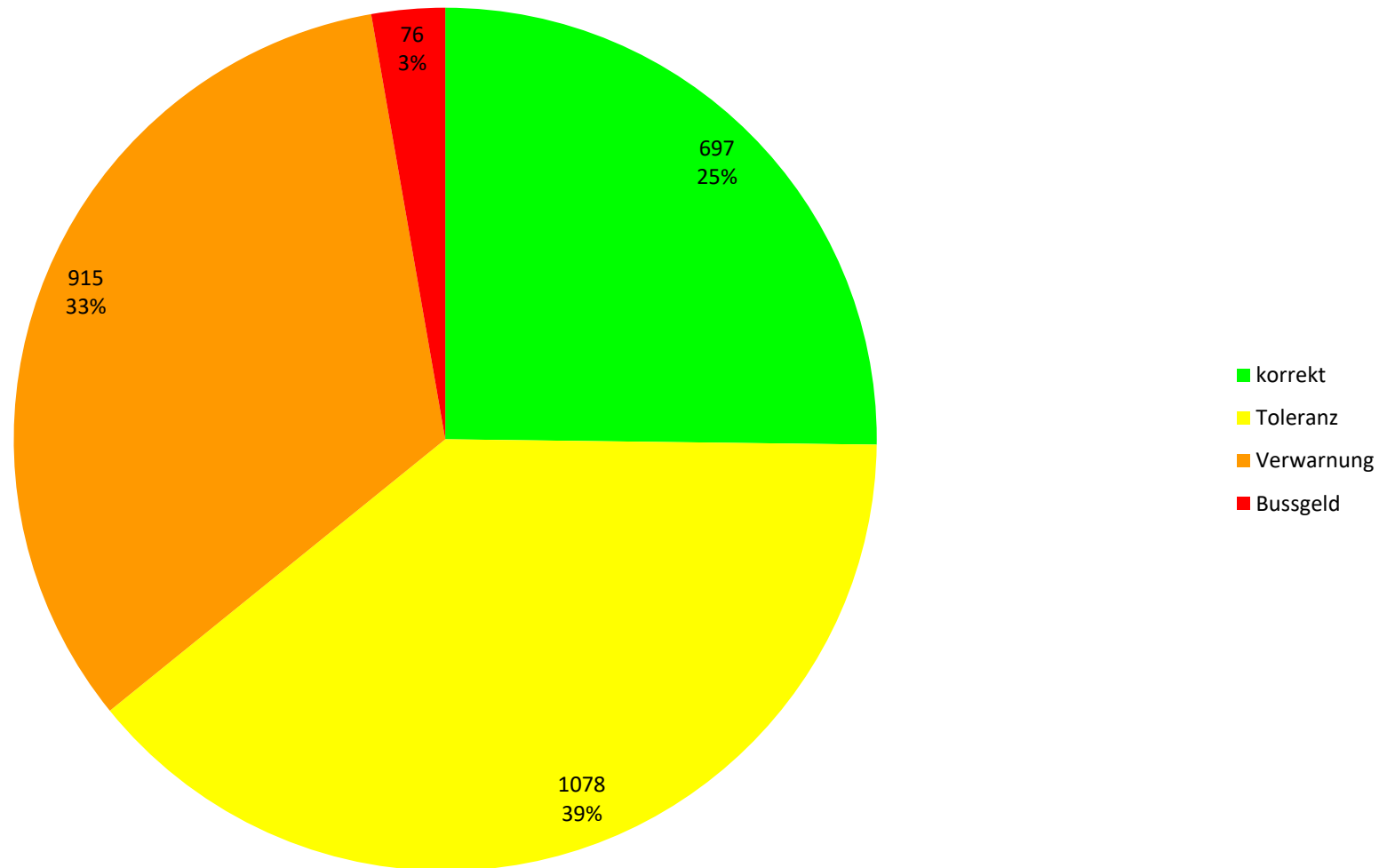

Geschwindigkeitsverteilung

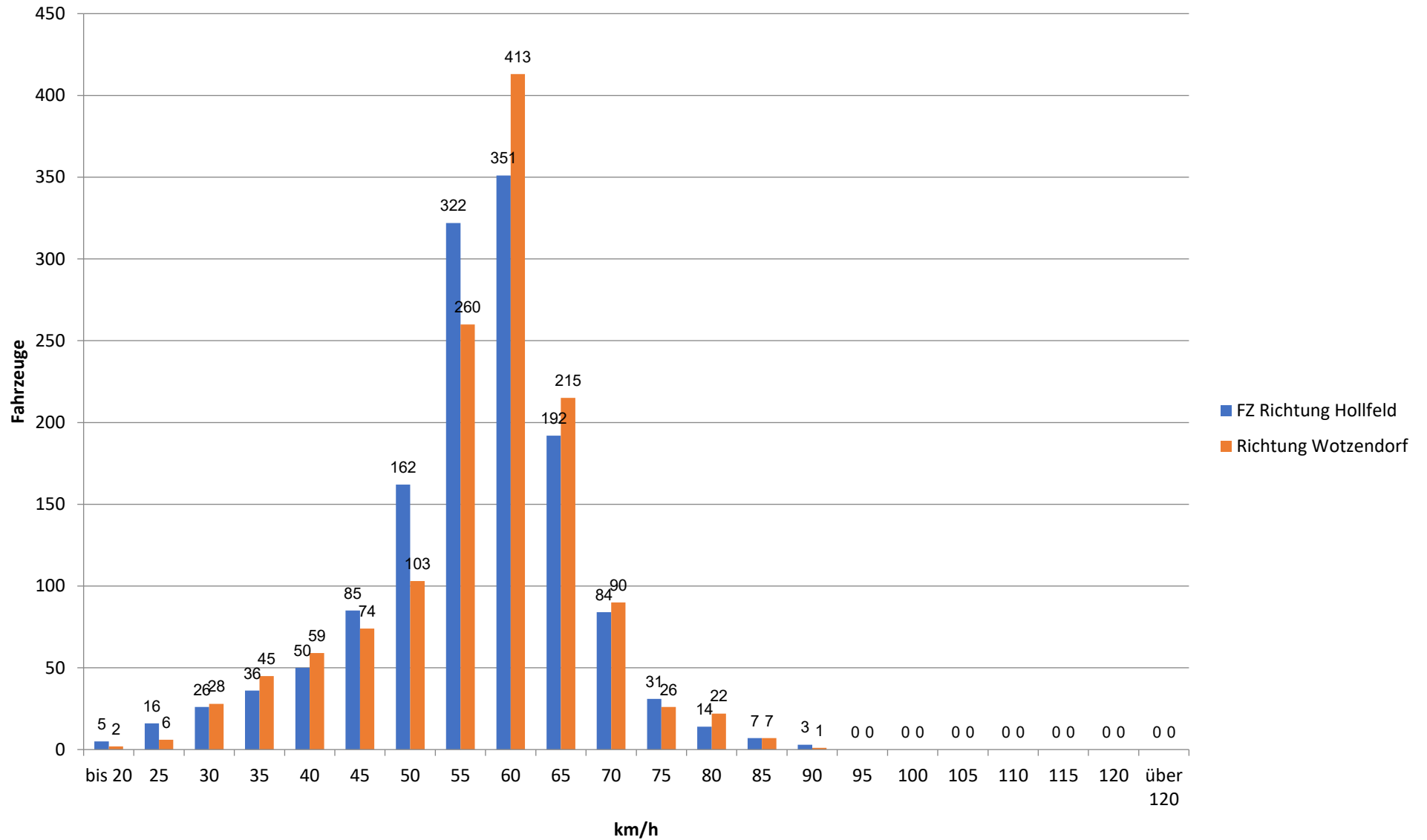

Zusammenfassung KFZ

Eichenhüll, St2191 (ohne Anzeige)

Messung am vom 26.04.23, 08:30 Uhr bis 27.04.23, 08:17 Uhr

	6h - 9h	9h - 11h	11h - 14h	14h - 16h	16h - 19h	19h - 22h	22h - 6h	Summe/ Durchschnitt	
KFZ gesamt	527	263	434	392	650	268	201	2735	KFZ
PKW gesamt	475	228	367	347	604	228	172	2421	PKW
LKW / LZ gesamt	52	35	67	45	46	40	29	314	LKW/LZ
LKW / LZ in %	9,9	13,3	15,4	11,5	7,1	14,9	14,4	11,5	%

LKW Richtung Hollfeld	159	95	183	203	391	118	68	1217	PKW
Anzahl LKW / LZ	33	19	32	24	25	24	10	167	LKW
Durchschnittsgeschw.	56	55	56	56	53	50	55	54	km/h
Höchstgeschwindigkeit	84	85	80	83	90	87	84	90	km/h

PKW Richtung Wotzendorf	316	133	184	144	213	110	104	1204	PKW
Anzahl LKW / LZ	19	16	35	21	21	16	19	147	LKW
Durchschnittsgeschw.	56	55	55	55	54	54	57	55	km/h
Höchstgeschwindigkeit	78	86	85	76	85	84	85	86	km/h

Gesamtzusammenfassung

Schederndorf, i.H. Hs.Nr. 36

Messung am

vom 27.04.23, 08:38 Uhr bis 28.04.23, 08:28 Uhr

	6h - 9h	9h - 11h	11h - 14h	14h - 16h	16h - 19h	19h - 22h	22h - 6h	Summe/ Durchschnitt	
Anzahl Überschreitungen:	20	14	33	18	42	21	16	164	
Höchste Geschwindigkeit:	64	53	70	61	62	63	57	70	km/h
Höchste Überschreitung	34	23	40	31	32	33	27	40	km/h

Erlaubte Geschwindigkeit	30 km/h	30 km/h	30 km/h	30 km/h	30 km/h	30 km/h	30 km/h		
PKW Richtung Gräfenhäuslir	20	14	28	17	51	21	16	167	KFZ
Überschreitungen:	14	7	18	9	30	15	12	105	KFZ
in Prozent:	70,0	50,0	64,3	52,9	58,8	71,4	75,0	62,9	%
V85	57,0	47,0	52,0	50,0	53,0	55,0	47,0	53,0	

Erlaubte Geschwindigkeit	30 km/h	30 km/h	30 km/h	30 km/h	30 km/h	30 km/h	30 km/h		
FZ Richtung Ortsmitte	8	18	23	24	36	14	7	130	KFZ
Überschreitungen:	6	7	15	9	12	6	4	59	KFZ
In Prozent:	75,0	38,9	65,2	37,5	33,3	42,9	57,1	45,4	%
V85	48,0	47,0	47,0	46,0	44,0	53,0	41,0	46,0	

Zusammenfassung KFZ

Schederndorf, i.H. Hs.Nr. 36
Messung am

vom 27.04.23, 08:38 Uhr bis 28.04.23, 08:28 Uhr

	6h - 9h	9h - 11h	11h - 14h	14h - 16h	16h - 19h	19h - 22h	22h - 6h	Summe/ Durchschnitt	
KFZ gesamt	28	32	51	41	88	36	22	298	KFZ
PKW gesamt	26	32	47	39	87	35	20	286	PKW
LKW / LZ gesamt	2	0	4	2	1	1	2	12	LKW/LZ
LKW / LZ in %	7,1	0,0	7,8	4,9	1,1	2,8	9,1	4,0	%

LKW Richtung Gräfenhäusling	19	14	27	16	51	22	14	163	PKW
Anzahl LKW / LZ	1	0	1	1	0	0	1	4	LKW
Durchschnittsgeschw.	43	40	42	40	40	42	42	41	km/h
Höchstgeschwindigkeit	64	53	70	61	62	63	57	70	km/h

PKW Richtung Ortsmitte	7	18	20	23	36	13	6	123	PKW
Anzahl LKW / LZ	1	0	3	1	1	1	1	8	LKW
Durchschnittsgeschw.	42	38	39	36	37	38	31	37	km/h
Höchstgeschwindigkeit	53	49	52	53	56	58	43	58	km/h

Gefahrene Geschwindigkeiten

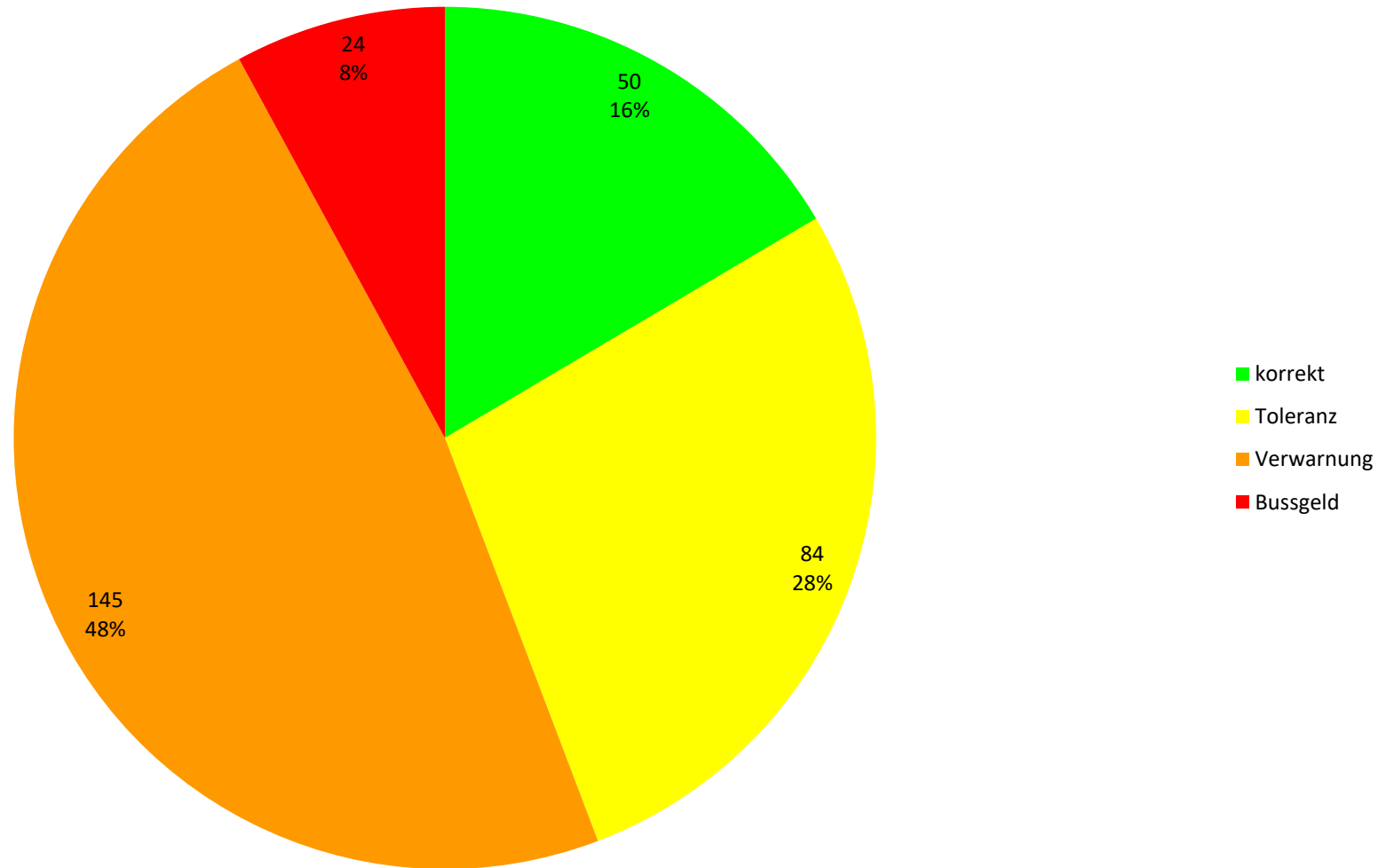

Geschwindigkeitsverteilung

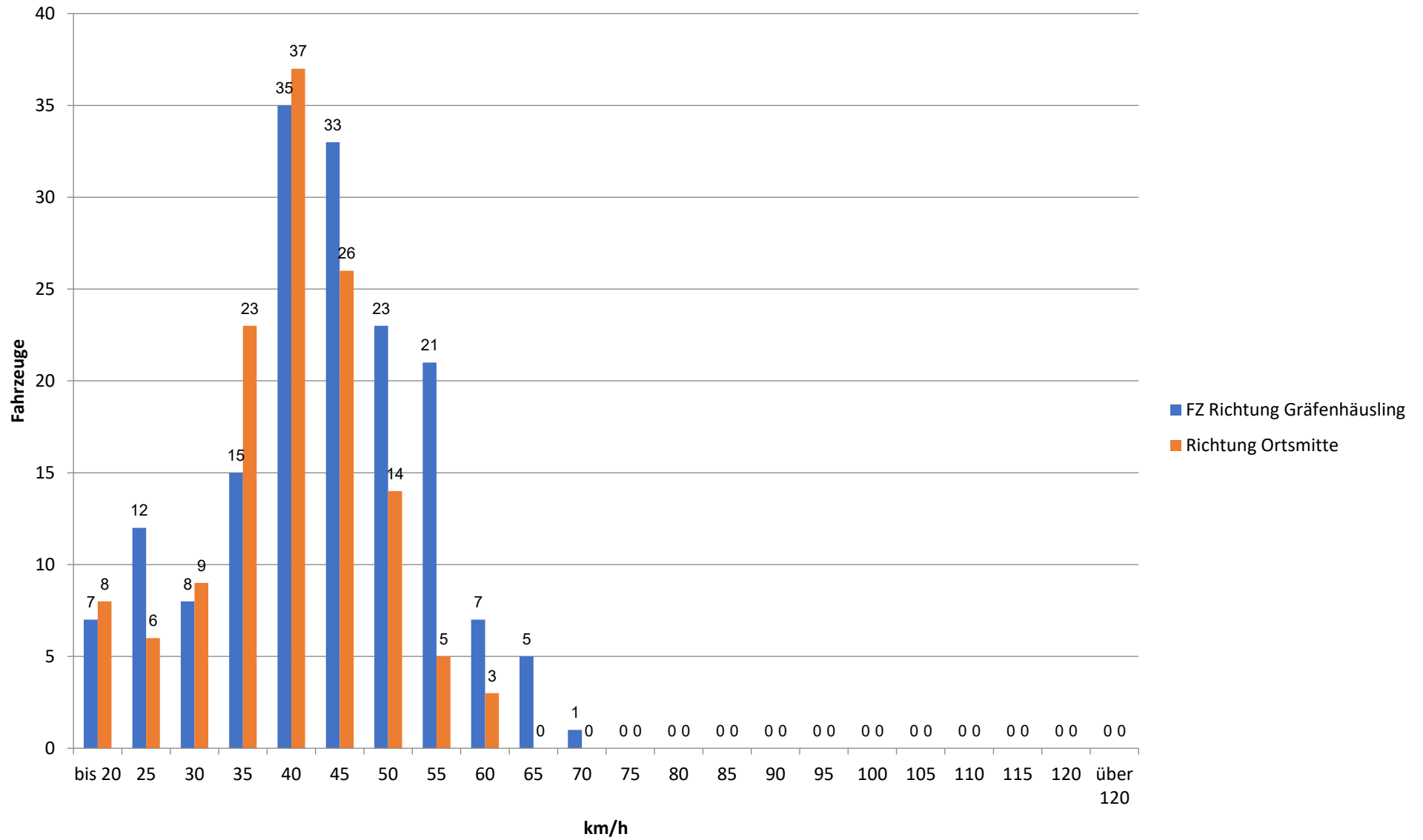

Gesamtzusammenfassung

Steinfeld, B22 i.H. Hs.Nr. 77

Messung am

vom 28.04.23, 11:25 Uhr bis 02.05.23, 11:24 Uhr

	6h - 9h	9h - 11h	11h - 14h	14h - 16h	16h - 19h	19h - 22h	22h - 6h	Summe/ Durchschnitt	
Anzahl Überschreitungen:	22	3	46	39	55	26	34	225	
Höchste Geschwindigkeit:	78	65	79	73	76	75	82	82	km/h
Höchste Überschreitung	28	15	29	23	26	25	32	32	km/h

Erlaubte Geschwindigkeit	50 km/h	50 km/h	50 km/h	50 km/h	50 km/h	50 km/h	50 km/h		
PKW Richtung Würzgau	118	72	111	65	95	53	55	569	KFZ
Überschreitungen:	20	2	31	22	31	17	28	151	KFZ
in Prozent:	16,9	2,8	27,9	33,8	32,6	32,1	50,9	26,5	%
V85	60,0	53,0	62,0	63,0	65,0	67,0	68,0	63,0	

Erlaubte Geschwindigkeit	50 km/h	50 km/h	50 km/h	50 km/h	50 km/h	50 km/h	50 km/h		
FZ Richtung Treunitz	64	52	131	108	136	65	29	585	KFZ
Überschreitungen:	2	1	15	17	24	9	6	74	KFZ
In Prozent:	3,1	1,9	11,5	15,7	17,6	13,8	20,7	12,6	%
V85	54,0	50,0	57,0	59,0	59,0	57,0	60,0	57,0	

Gefahrene Geschwindigkeiten

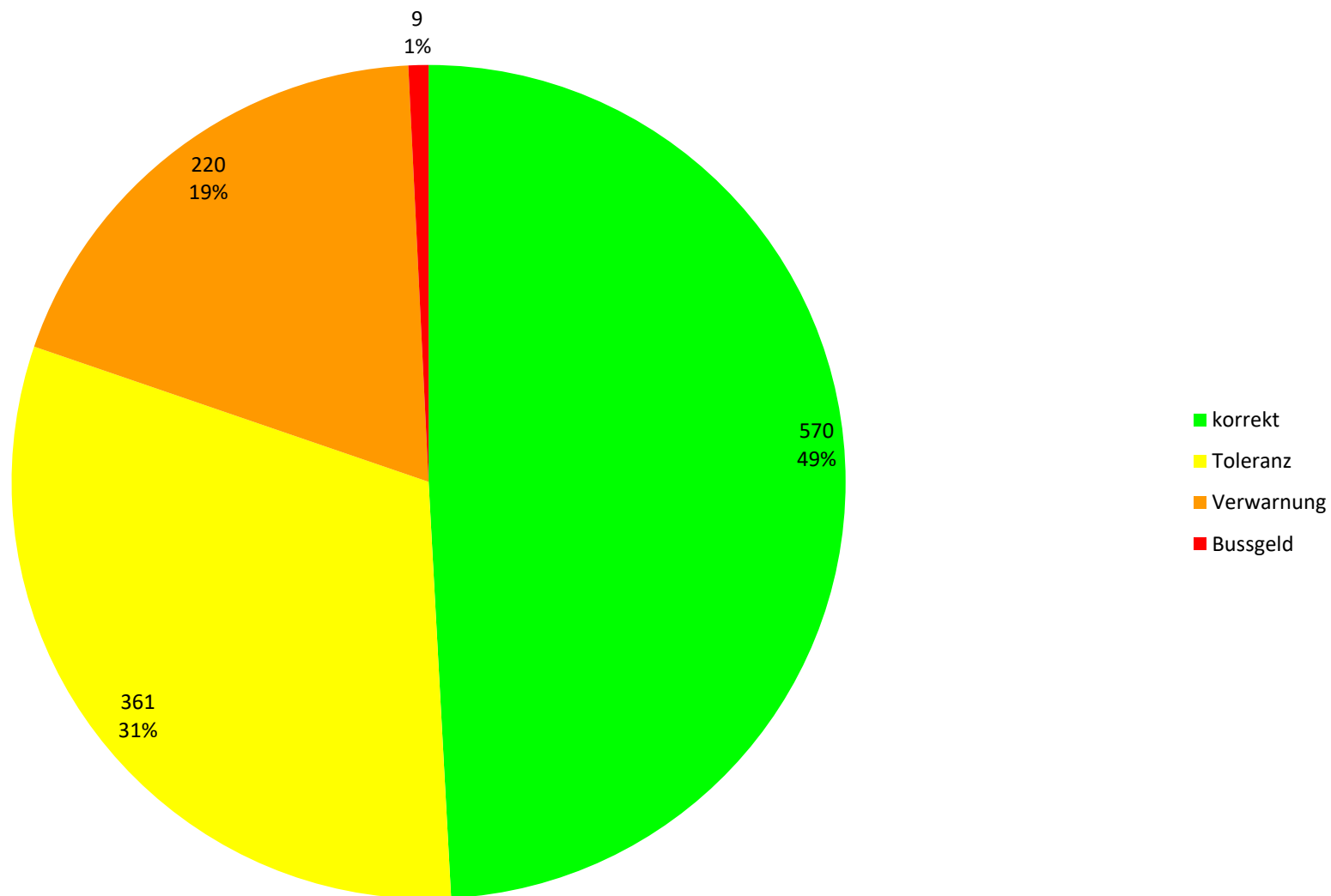

Geschwindigkeitsverteilung

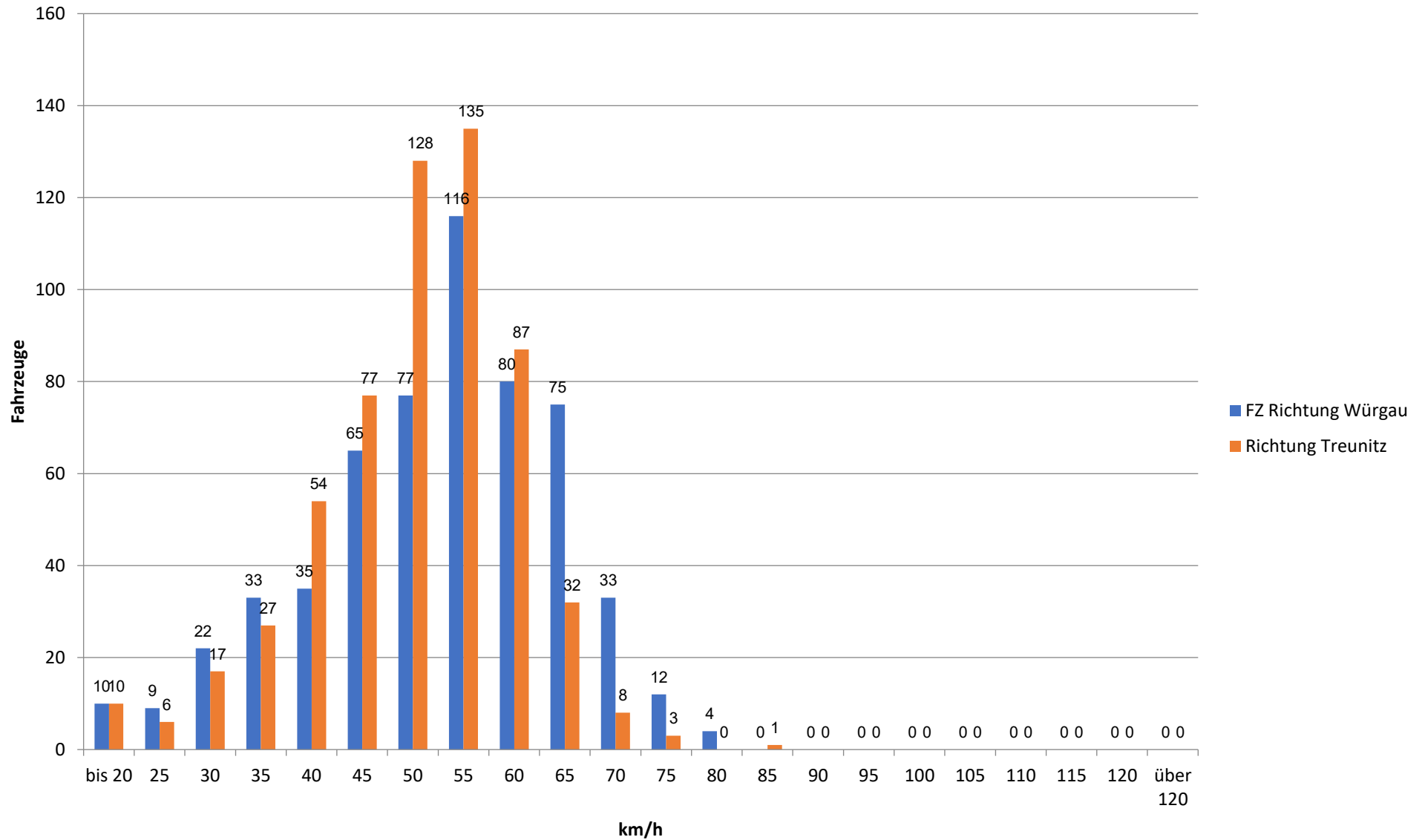

Zusammenfassung KFZ

Steinfeld, B22 i.H. Hs.Nr. 77

Messung am

vom 28.04.23, 11:25 Uhr bis 02.05.23, 11:24 Uhr

	6h - 9h	9h - 11h	11h - 14h	14h - 16h	16h - 19h	19h - 22h	22h - 6h	Summe/ Durchschnitt	
KFZ gesamt	183	124	242	173	232	118	84	1156	KFZ
PKW gesamt	168	105	233	159	223	117	81	1086	PKW
LKW / LZ gesamt	15	19	9	14	9	1	3	70	LKW/LZ
LKW / LZ in %	8,2	15,3	3,7	8,1	3,9	0,8	3,6	6,1	%

LKW Richtung Würgau	114	62	108	56	93	52	54	539	PKW
Anzahl LKW / LZ	5	10	3	9	3	1	1	32	LKW
Durchschnittsgeschw.	47	42	51	53	53	54	59	51	km/h
Höchstgeschwindigkeit	78	65	79	73	76	75	77	79	km/h

PKW Richtung Treunitz	54	43	125	103	130	65	27	547	PKW
Anzahl LKW / LZ	10	9	6	5	6	0	2	38	LKW
Durchschnittsgeschw.	44	40	49	50	51	49	52	48	km/h
Höchstgeschwindigkeit	62	59	72	73	69	67	82	82	km/h

Gesamtzusammenfassung

Steinfeld, B22 i.H. Hs.Nr. 25

Messung am

vom 02.05.23, 06:35 Uhr bis 03.05.23, 06:34 Uhr

	6h - 9h	9h - 11h	11h - 14h	14h - 16h	16h - 19h	19h - 22h	22h - 6h	Summe/ Durchschnitt	
Anzahl Überschreitungen:	14	3	15	5	8	8	17	70	
Höchste Geschwindigkeit:	67	65	77	65	72	79	74	79	km/h
Höchste Überschreitung	17	15	27	15	22	29	24	29	km/h

Erlaubte Geschwindigkeit	50 km/h	50 km/h	50 km/h	50 km/h	50 km/h	50 km/h	50 km/h		
PKW Richtung Würzgau	122	72	112	69	114	40	38	567	KFZ
Überschreitungen:	11	2	9	3	6	6	12	49	KFZ
in Prozent:	9,0	2,8	8,0	4,3	5,3	15,0	31,6	8,6	%
V85	57,0	53,0	54,0	53,0	52,0	59,0	61,0	54,0	

Erlaubte Geschwindigkeit	50 km/h	50 km/h	50 km/h	50 km/h	50 km/h	50 km/h	50 km/h		
FZ Richtung Treunitz	69	52	108	90	151	63	19	552	KFZ
Überschreitungen:	3	1	6	2	2	2	5	21	KFZ
In Prozent:	4,3	1,9	5,6	2,2	1,3	3,2	26,3	3,8	%
V85	54,0	50,0	54,0	53,0	52,0	53,0	68,0	53,0	

Gefahrene Geschwindigkeiten

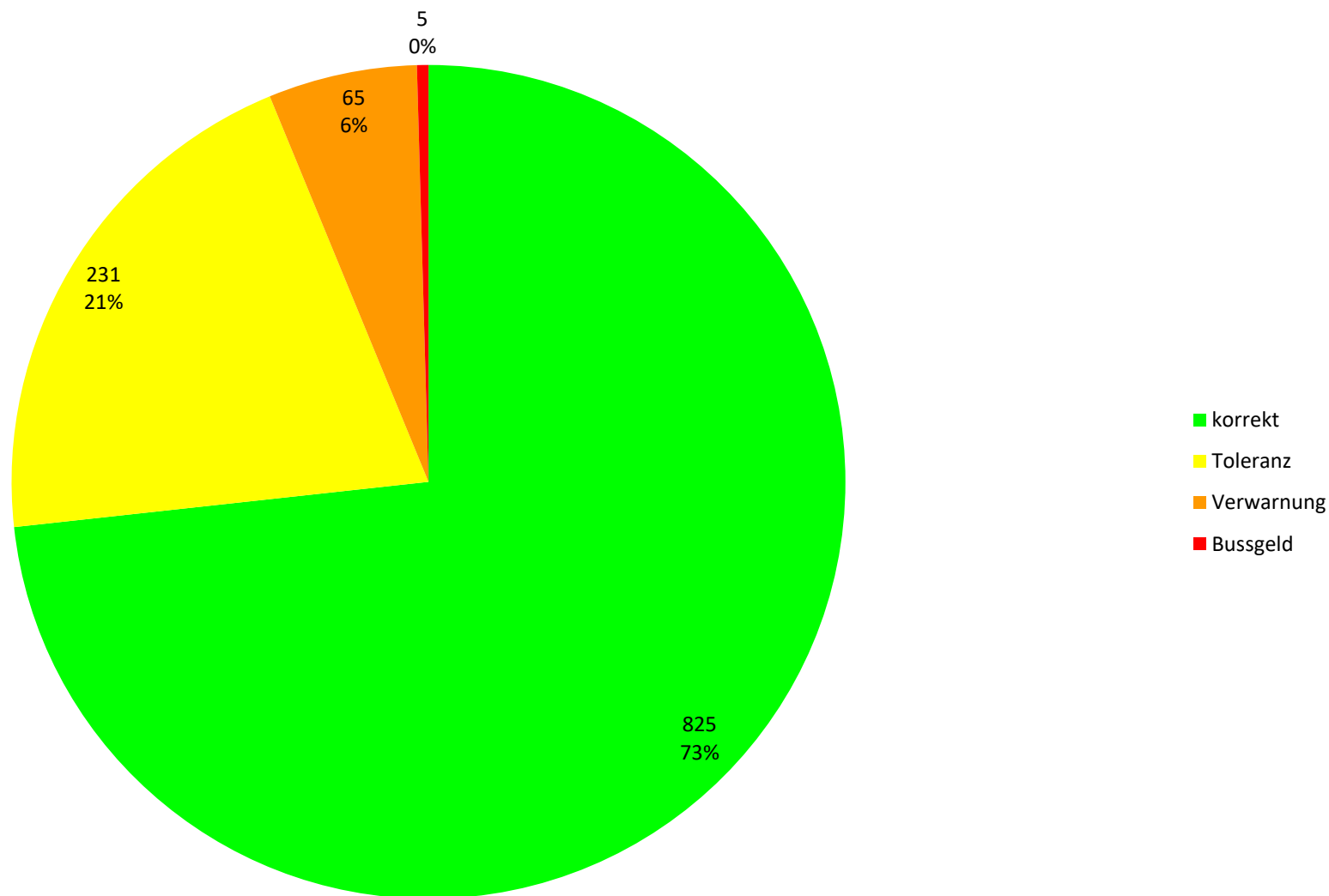

Geschwindigkeitsverteilung

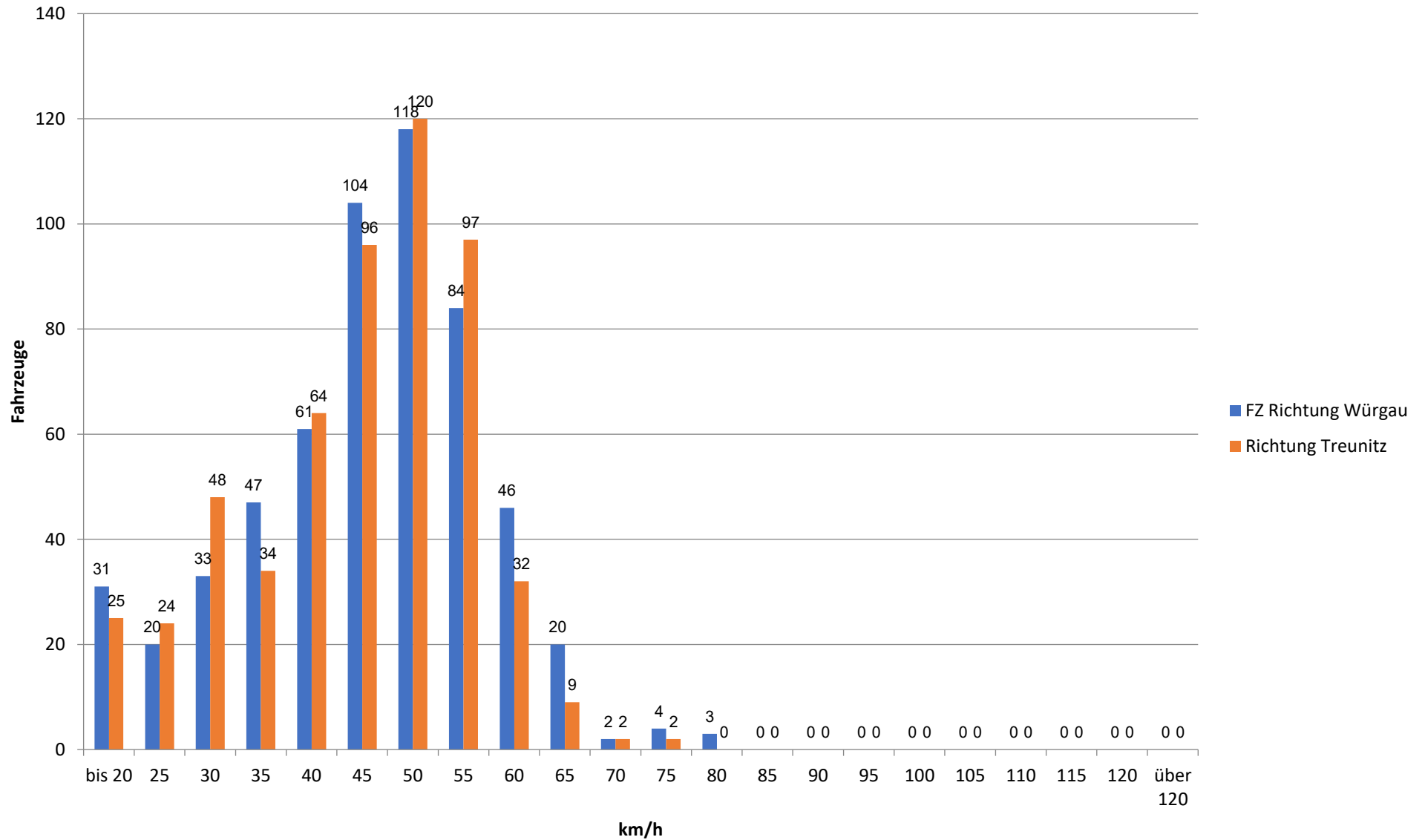

Zusammenfassung KFZ

Steinfeld, B22 i.H. Hs.Nr. 25

Messung am

vom 02.05.23, 06:35 Uhr bis 03.05.23, 06:34 Uhr

	6h - 9h	9h - 11h	11h - 14h	14h - 16h	16h - 19h	19h - 22h	22h - 6h	Summe/ Durchschnitt	
KFZ gesamt	191	124	221	160	270	103	57	1126	KFZ
PKW gesamt	172	105	195	143	257	99	53	1024	PKW
LKW / LZ gesamt	19	19	26	17	13	4	4	102	LKW/LZ
LKW / LZ in %	9,9	15,3	11,8	10,6	4,8	3,9	7,0	9,1	%

LKW Richtung Würgau	114	62	99	61	116	38	36	526	PKW
Anzahl LKW / LZ	8	10	13	9	3	2	2	47	LKW
Durchschnittsgeschw.	45	42	43	43	40	46	51	43	km/h
Höchstgeschwindigkeit	67	65	77	65	72	79	74	79	km/h

PKW Richtung Treunitz	58	43	96	82	141	61	17	498	PKW
Anzahl LKW / LZ	11	9	13	8	10	2	2	55	LKW
Durchschnittsgeschw.	43	40	43	44	42	41	51	43	km/h
Höchstgeschwindigkeit	62	59	67	61	60	63	72	72	km/h

Gesamtzusammenfassung

Wölkendorf, i.H. BHS

Messung am

vom 03.05.23, 07:50 Uhr bis 04.05.23, 07:48 Uhr

	6h - 9h	9h - 11h	11h - 14h	14h - 16h	16h - 19h	19h - 22h	22h - 6h	Summe/ Durchschnitt	
Anzahl Überschreitungen:	9	3	3	4	14	4	3	40	
Höchste Geschwindigkeit:	47	41	41	42	54	45	41	54	km/h
Höchste Überschreitung	17	11	11	12	24	15	11	24	km/h

Erlaubte Geschwindigkeit	30 km/h	30 km/h	30 km/h	30 km/h	30 km/h	30 km/h	30 km/h		
PKW Richtung Pfaffendorf	43	15	21	21	43	25	10	178	KFZ
Überschreitungen:	5	2	1	1	6	2	2	19	KFZ
in Prozent:	11,6	13,3	4,8	4,8	14,0	8,0	20,0	10,7	%
V85	38,0	38,0	36,0	34,0	38,0	36,0	39,0	37,0	

Erlaubte Geschwindigkeit	30 km/h	30 km/h	30 km/h	30 km/h	30 km/h	30 km/h	30 km/h		
FZ Richtung Steinfeld	28	10	27	25	60	11	10	171	KFZ
Überschreitungen:	4	1	2	3	8	2	1	21	KFZ
In Prozent:	14,3	10,0	7,4	12,0	13,3	18,2	10,0	12,3	%
V85	37,0	36,0	38,0	37,0	38,0	39,0	37,0	38,0	

Gefahrenre Geschwindigkeiten

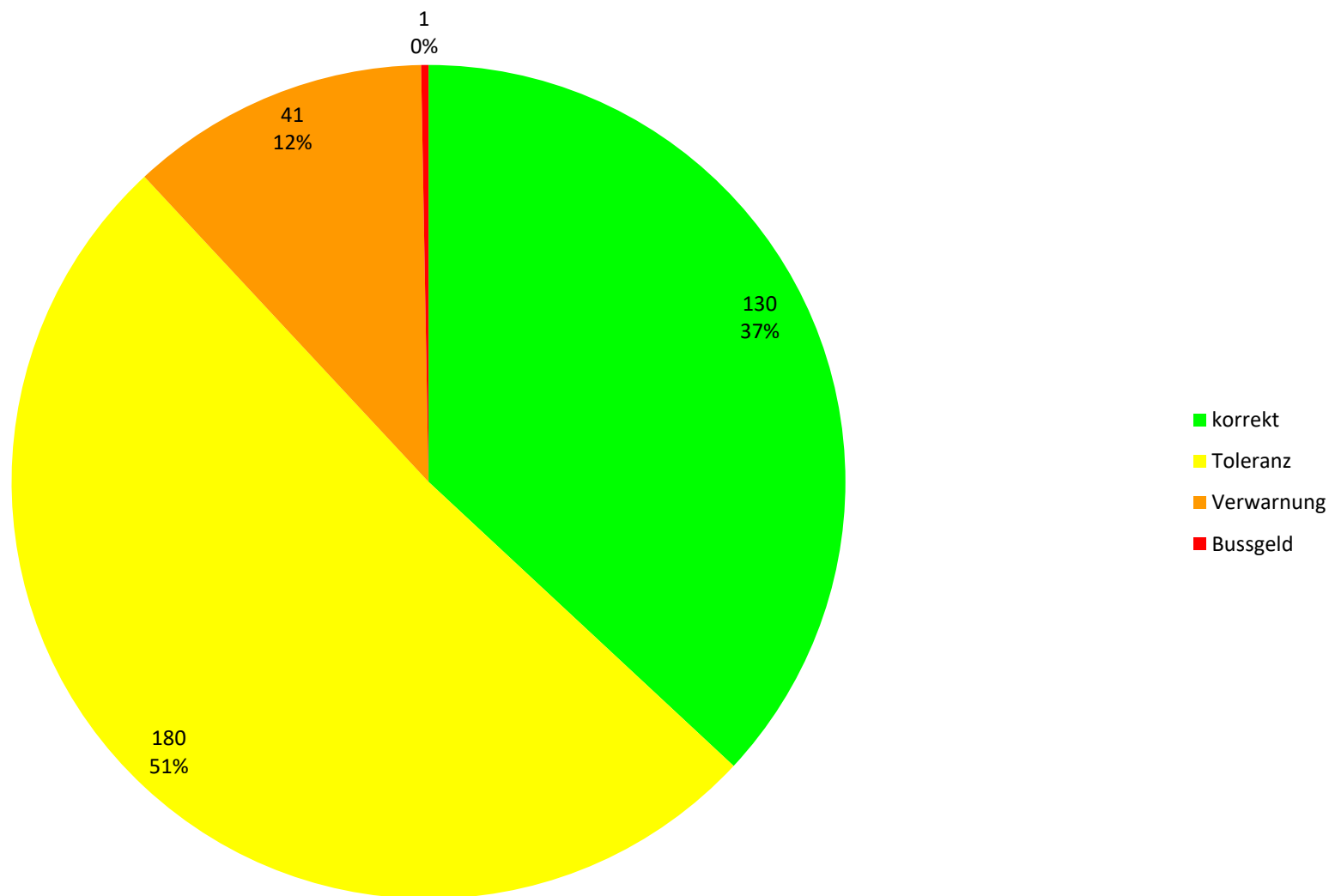

Geschwindigkeitsverteilung

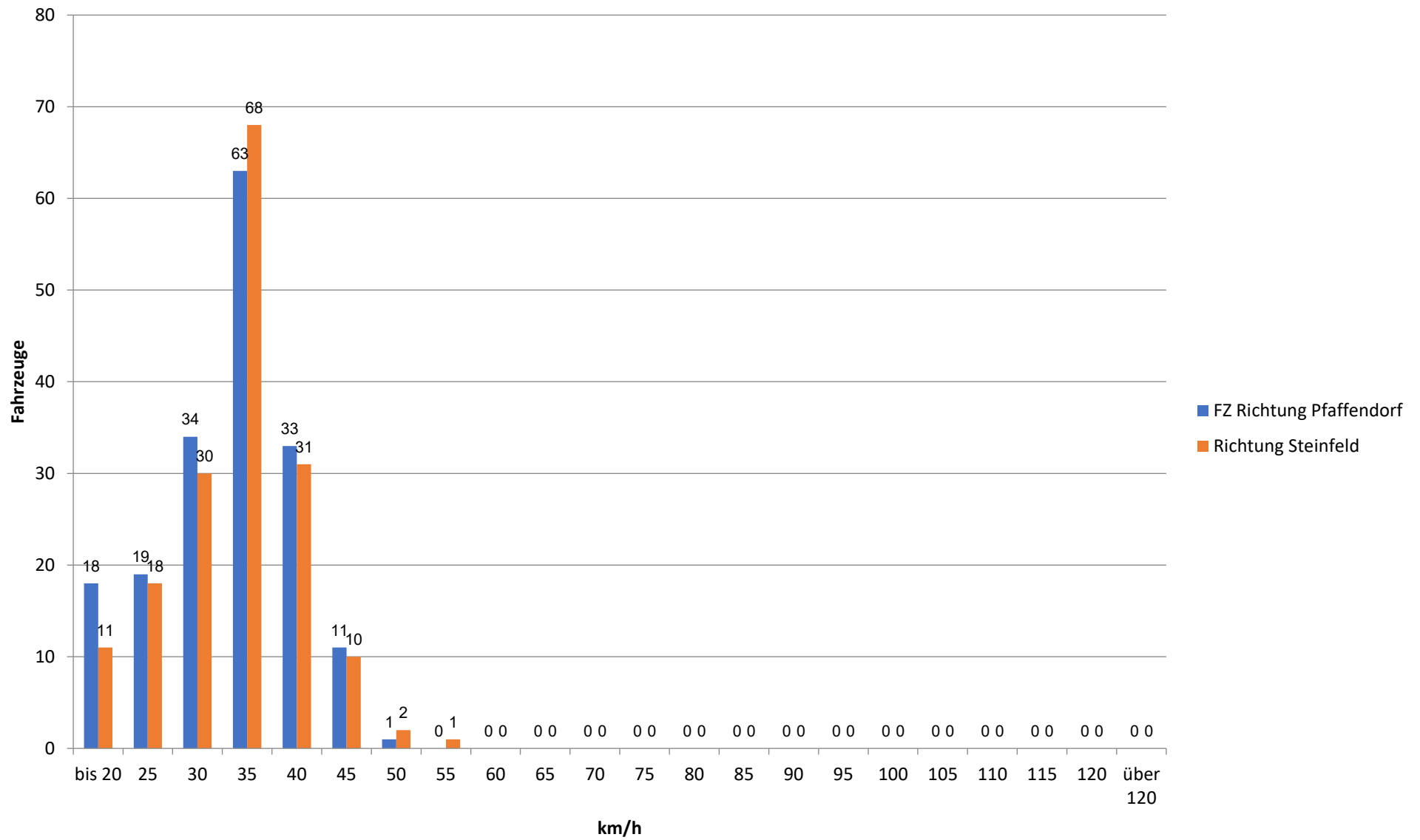

Zusammenfassung KFZ

Wölkendorf, i.H. BHS
Messung am

vom 03.05.23, 07:50 Uhr bis 04.05.23, 07:48 Uhr

	6h - 9h	9h - 11h	11h - 14h	14h - 16h	16h - 19h	19h - 22h	22h - 6h	Summe/ Durchschnitt	
KFZ gesamt	71	25	49	46	103	36	20	350	KFZ
PKW gesamt	62	22	44	45	98	35	19	325	PKW
LKW / LZ gesamt	9	3	5	1	5	1	1	25	LKW/LZ
LKW / LZ in %	12,7	12,0	10,2	2,2	4,9	2,8	5,0	7,1	%

LKW Richtung Pfaffendorf	39	14	18	20	40	24	9	164	PKW
Anzahl LKW / LZ	4	1	4	1	3	1	1	15	LKW
Durchschnittsgeschw.	30	32	29	28	32	31	33	31	km/h
Höchstgeschwindigkeit	46	41	41	42	43	42	41	46	km/h

PKW Richtung Steinfeld	23	8	26	25	58	11	10	161	PKW
Anzahl LKW / LZ	5	2	1	0	2	0	0	10	LKW
Durchschnittsgeschw.	32	31	31	31	32	31	35	32	km/h
Höchstgeschwindigkeit	47	39	41	40	54	45	41	54	km/h

Gesamtzusammenfassung

Pfaffendorf, i.H. Blumenladen

Messung am vom 05.05.23, 01:20 Uhr bis 05.05.23, 23:59 Uhr

	6h - 9h	9h - 11h	11h - 14h	14h - 16h	16h - 19h	19h - 22h	22h - 6h	Summe/ Durchschnitt	
Anzahl Überschreitungen:	104	30	71	88	125	47	39	504	
Höchste Geschwindigkeit:	58	51	55	65	59	58	68	68	km/h
Höchste Überschreitung	28	21	25	35	29	28	38	38	km/h

Erlaubte Geschwindigkeit	30 km/h	30 km/h	30 km/h	30 km/h	30 km/h	30 km/h	30 km/h		
PKW Richtung Großziegenfe	73	41	87	81	102	31	23	438	KFZ
Überschreitungen:	41	15	29	49	60	15	14	223	KFZ
in Prozent:	56,2	36,6	33,3	60,5	58,8	48,4	60,9	50,9	%
V85	46,0	45,0	43,0	48,0	48,0	47,0	49,0	47,0	

Erlaubte Geschwindigkeit	30 km/h	30 km/h	30 km/h	30 km/h	30 km/h	30 km/h	30 km/h		
FZ Richtung Wölkendorf	86	35	79	60	92	46	28	426	KFZ
Überschreitungen:	63	15	42	39	65	32	25	281	KFZ
In Prozent:	73,3	42,9	53,2	65,0	70,7	69,6	89,3	66,0	%
V85	50,0	45,0	48,0	48,0	50,0	51,0	53,0	50,0	

Gefahrene Geschwindigkeiten

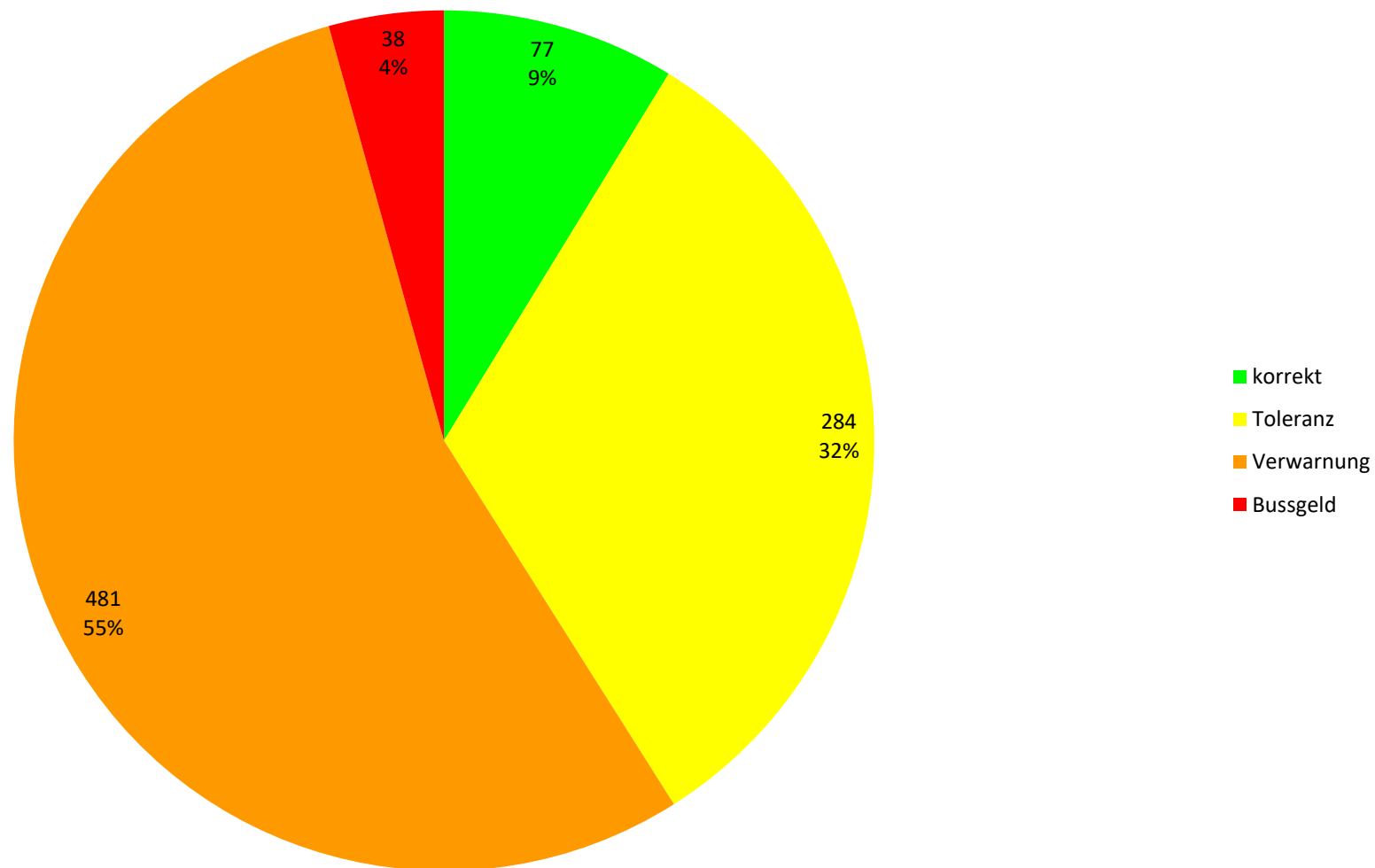

Geschwindigkeitsverteilung

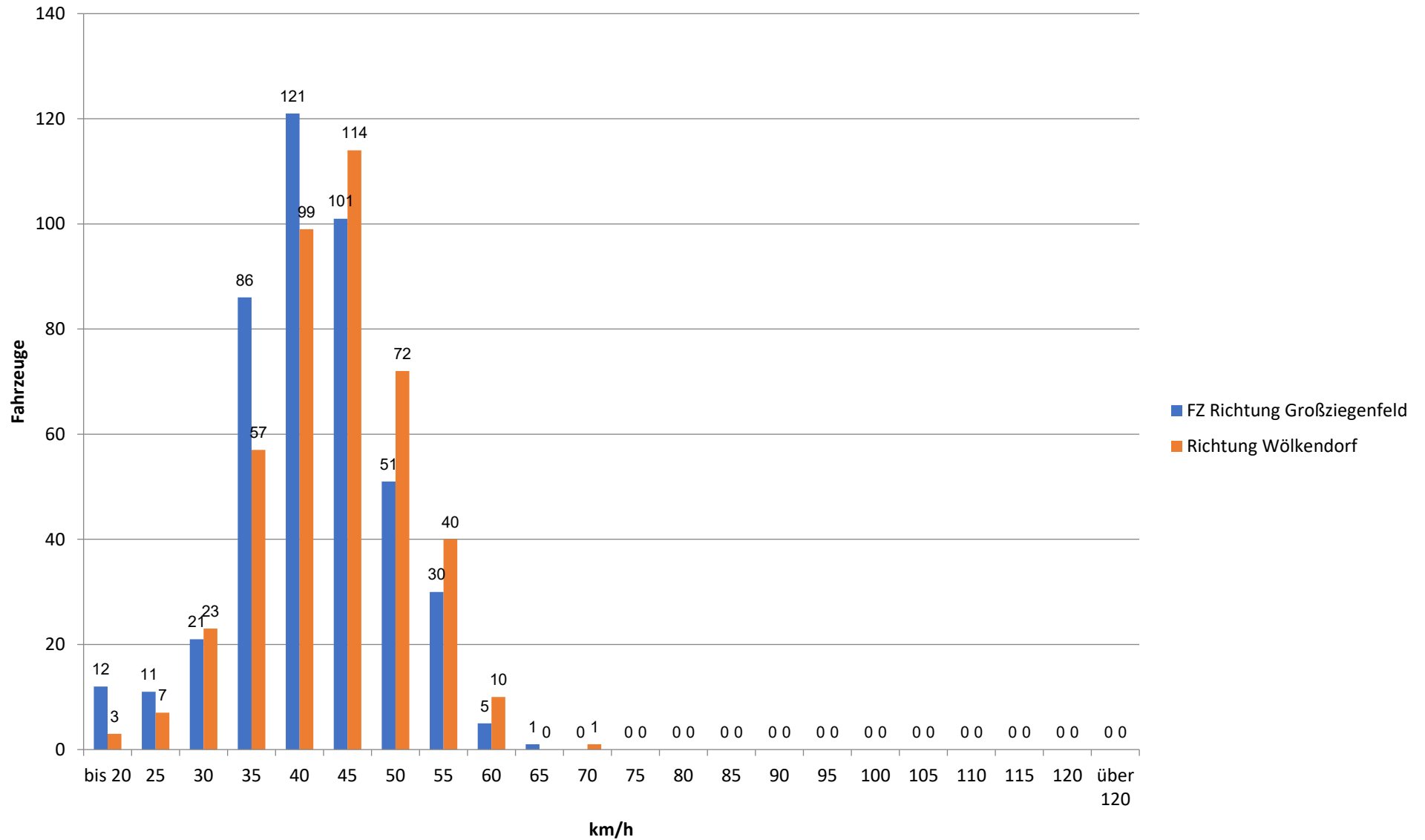

Zusammenfassung KFZ

Pfaffendorf, i.H. Blumenladen
Messung am

vom 05.05.23, 01:20 Uhr bis 05.05.23, 23:59 Uhr

	6h - 9h	9h - 11h	11h - 14h	14h - 16h	16h - 19h	19h - 22h	22h - 6h	Summe/ Durchschnitt	
KFZ gesamt	159	76	166	142	194	77	51	865	KFZ
PKW gesamt	148	72	156	139	191	76	48	830	PKW
LKW / LZ gesamt	11	4	10	3	3	1	3	35	LKW/LZ
LKW / LZ in %	6,9	5,3	6,0	2,1	1,5	1,3	5,9	4,0	%

LKW Richtung Großziegenfeld	70	41	81	80	100	31	21	424	PKW
Anzahl LKW / LZ	3	0	6	2	2	0	2	15	LKW
Durchschnittsgeschw.	39	37	37	40	41	39	40	39	km/h
Höchstgeschwindigkeit	55	51	54	65	57	56	54	65	km/h

PKW Richtung Wölkendorf	78	31	75	59	91	45	27	406	PKW
Anzahl LKW / LZ	8	4	4	1	1	1	1	20	LKW
Durchschnittsgeschw.	42	37	39	40	42	42	46	41	km/h
Höchstgeschwindigkeit	58	51	55	54	59	58	68	68	km/h

Gesamtzusammenfassung

Pfaffendorf, i.H. Hs.Nr. 12

Messung am

vom 06.05.23, 07:11 Uhr bis 08.05.23, 07:08 Uhr

	6h - 9h	9h - 11h	11h - 14h	14h - 16h	16h - 19h	19h - 22h	22h - 6h	Summe/ Durchschnitt	
Anzahl Überschreitungen:	71	78	104	62	94	48	42	499	
Höchste Geschwindigkeit:	61	74	73	75	75	70	77	77	km/h
Höchste Überschreitung	31	44	43	45	45	40	47	47	km/h

Erlaubte Geschwindigkeit	30 km/h	30 km/h	30 km/h	30 km/h	30 km/h	30 km/h	30 km/h		
PKW Richtung Wölkendorf	32	57	81	31	80	33	24	338	KFZ
Überschreitungen:	20	44	50	18	49	20	20	221	KFZ
in Prozent:	62,5	77,2	61,7	58,1	61,3	60,6	83,3	65,4	%
V85	52,0	59,0	51,0	53,0	51,0	51,0	53,0	53,0	

Erlaubte Geschwindigkeit	30 km/h	30 km/h	30 km/h	30 km/h	30 km/h	30 km/h	30 km/h		
FZ Richtung Großziegenfeld	59	54	92	71	71	35	28	410	KFZ
Überschreitungen:	51	34	54	44	45	28	22	278	KFZ
In Prozent:	86,4	63,0	58,7	62,0	63,4	80,0	78,6	67,8	%
V85	56,0	48,0	51,0	53,0	54,0	55,0	55,0	53,0	

Gefahrene Geschwindigkeiten

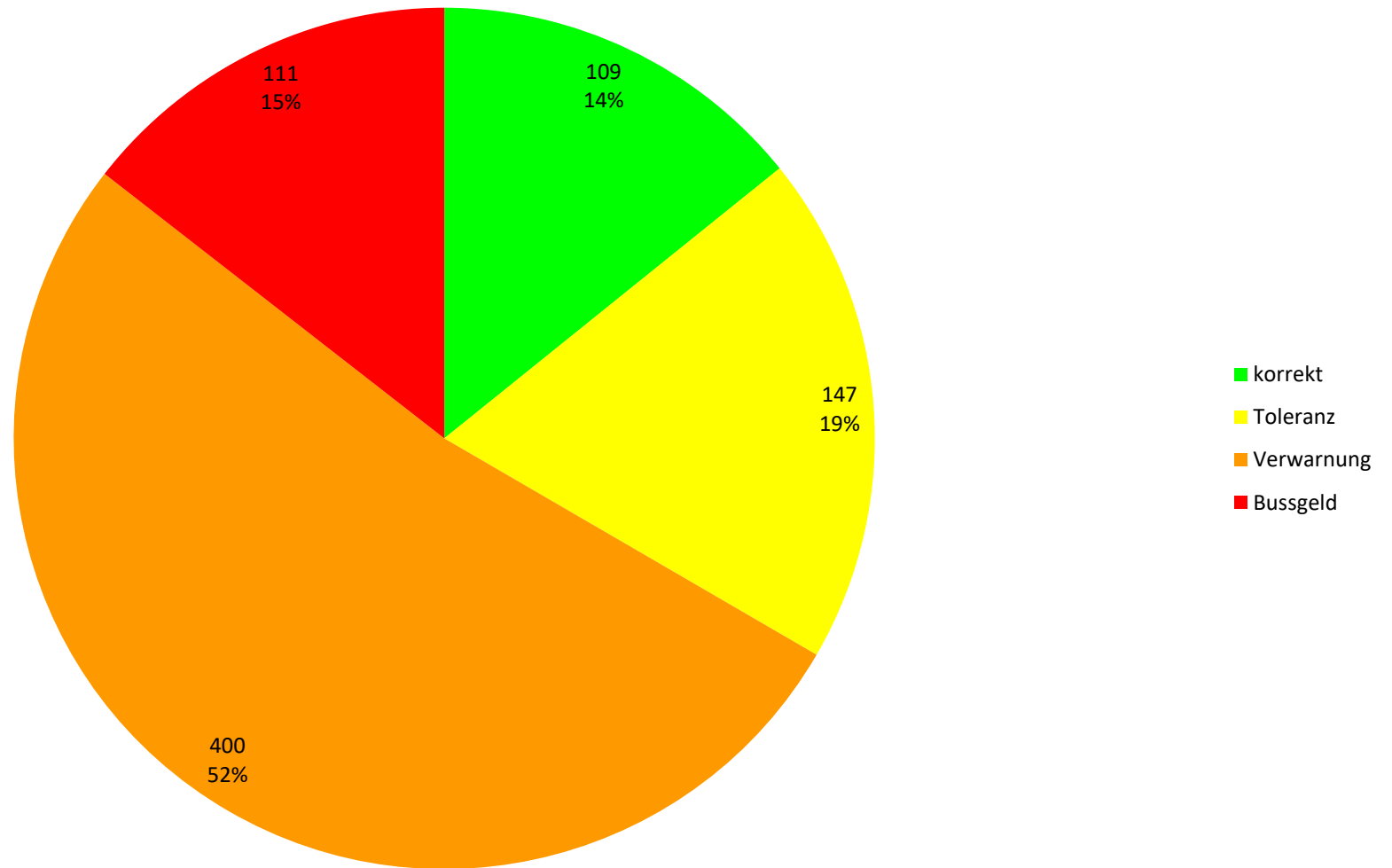

Geschwindigkeitsverteilung

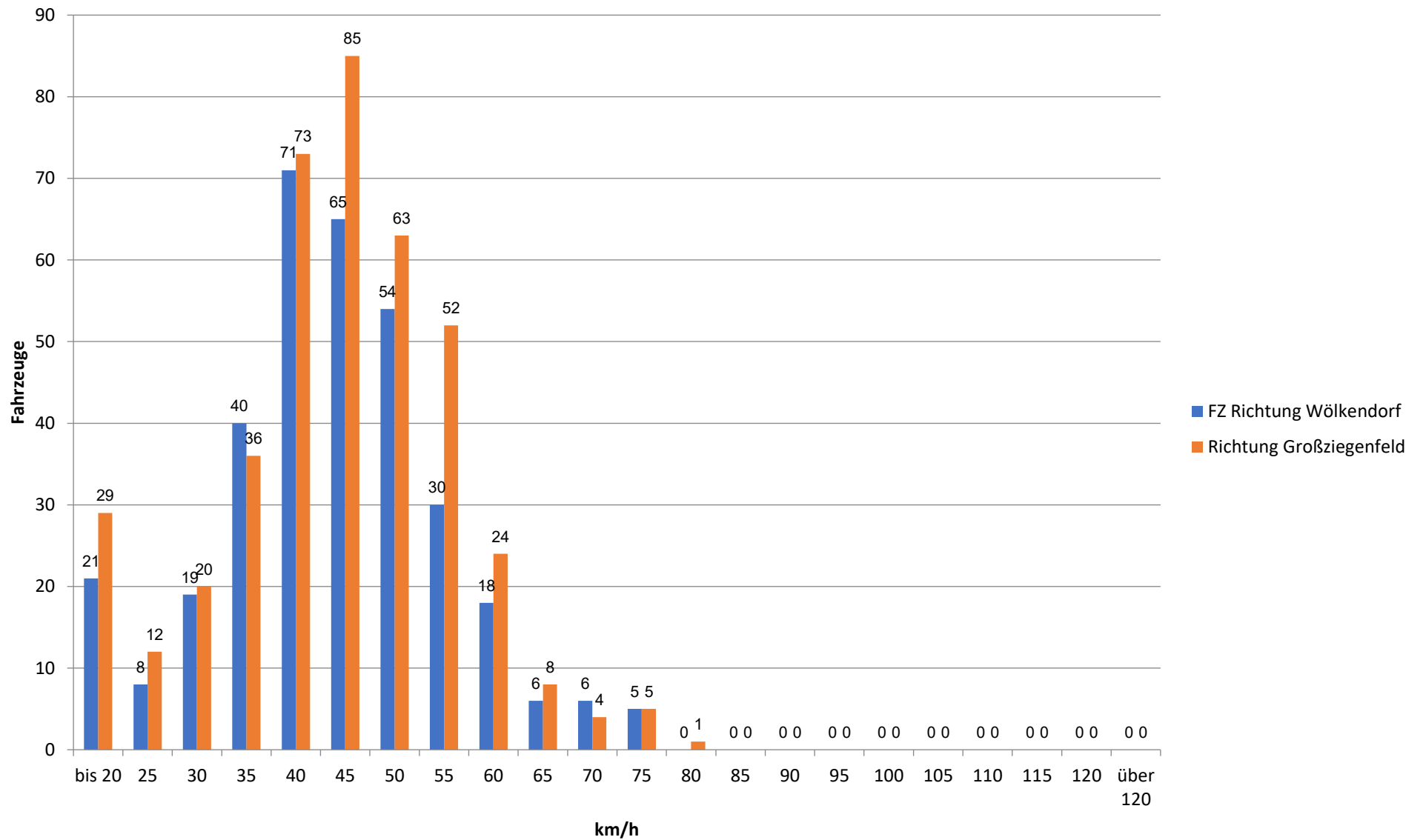

Zusammenfassung KFZ

Pfaffendorf, i.H. Hs.Nr. 12

Messung am

vom 06.05.23, 07:11 Uhr bis 08.05.23, 07:08 Uhr

	6h - 9h	9h - 11h	11h - 14h	14h - 16h	16h - 19h	19h - 22h	22h - 6h	Summe/ Durchschnitt	
KFZ gesamt	92	111	175	103	154	68	52	755	KFZ
PKW gesamt	90	107	165	99	148	68	50	727	PKW
LKW / LZ gesamt	2	4	10	4	6	0	2	28	LKW/LZ
LKW / LZ in %	2,2	3,6	5,7	3,9	3,9	0,0	3,8	3,7	%

LKW Richtung Wölkendorf	31	56	78	30	79	33	22	329	PKW
Anzahl LKW / LZ	2	1	4	2	3	0	2	14	LKW
Durchschnittsgeschw.	40	45	41	37	41	42	45	41	km/h
Höchstgeschwindigkeit	56	74	66	67	75	57	64	75	km/h

PKW Richtung Großziegenfeld	59	51	87	69	69	35	28	398	PKW
Anzahl LKW / LZ	0	3	6	2	3	0	0	14	LKW
Durchschnittsgeschw.	47	39	40	40	41	46	46	42	km/h
Höchstgeschwindigkeit	61	57	73	75	72	70	77	77	km/h

Gesamtzusammenfassung

Wotendorf, St 2191 i.H. Hs.Nr. 15

Messung am vom 09.05.23, 00:00 Uhr bis 09.05.23, 23:59 Uhr

	6h - 9h	9h - 11h	11h - 14h	14h - 16h	16h - 19h	19h - 22h	22h - 6h	Summe/ Durchschnitt	
Anzahl Überschreitungen:	99	27	53	55	116	35	54	439	
Höchste Geschwindigkeit:	77	69	77	76	75	74	84	84	km/h
Höchste Überschreitung	27	19	27	26	25	24	34	34	km/h

Erlaubte Geschwindigkeit	50 km/h	50 km/h	50 km/h	50 km/h	50 km/h	50 km/h	50 km/h		
PKW Richtung Autobahn	360	140	243	164	302	103	117	1429	KFZ
Überschreitungen:	50	9	15	16	31	12	28	161	KFZ
in Prozent:	13,9	6,4	6,2	9,8	10,3	11,7	23,9	11,3	%
V85	58,0	56,0	55,0	56,0	57,0	57,0	62,0	57,0	

Erlaubte Geschwindigkeit	50 km/h	50 km/h	50 km/h	50 km/h	50 km/h	50 km/h	50 km/h		
FZ Richtung Eichenhüll	209	113	196	268	370	140	91	1387	KFZ
Überschreitungen:	49	18	38	39	85	23	26	278	KFZ
In Prozent:	23,4	15,9	19,4	14,6	23,0	16,4	28,6	20,0	%
V85	61,0	59,0	59,0	58,0	61,0	60,0	63,0	60,0	

Gefahrene Geschwindigkeiten

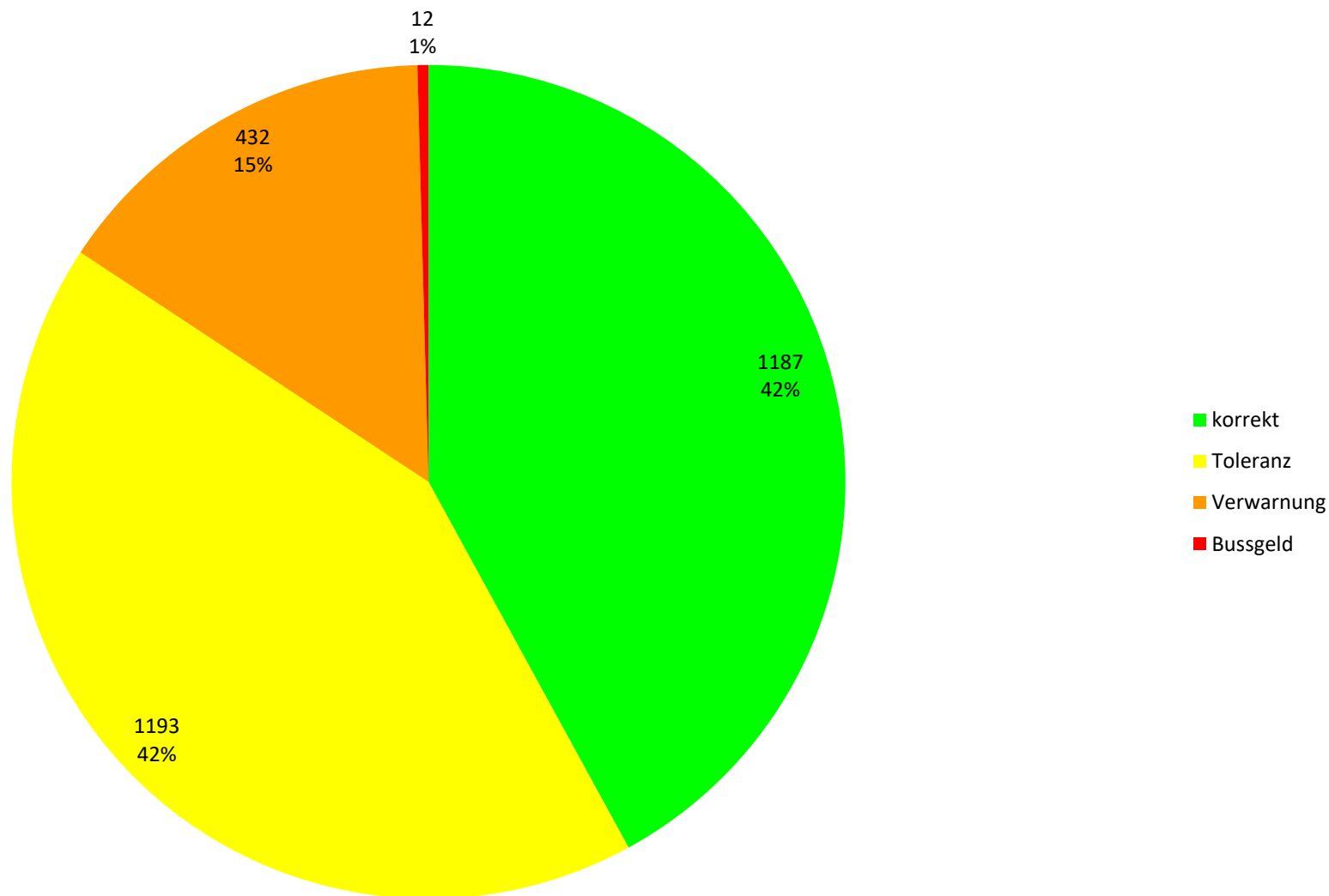

Geschwindigkeitsverteilung

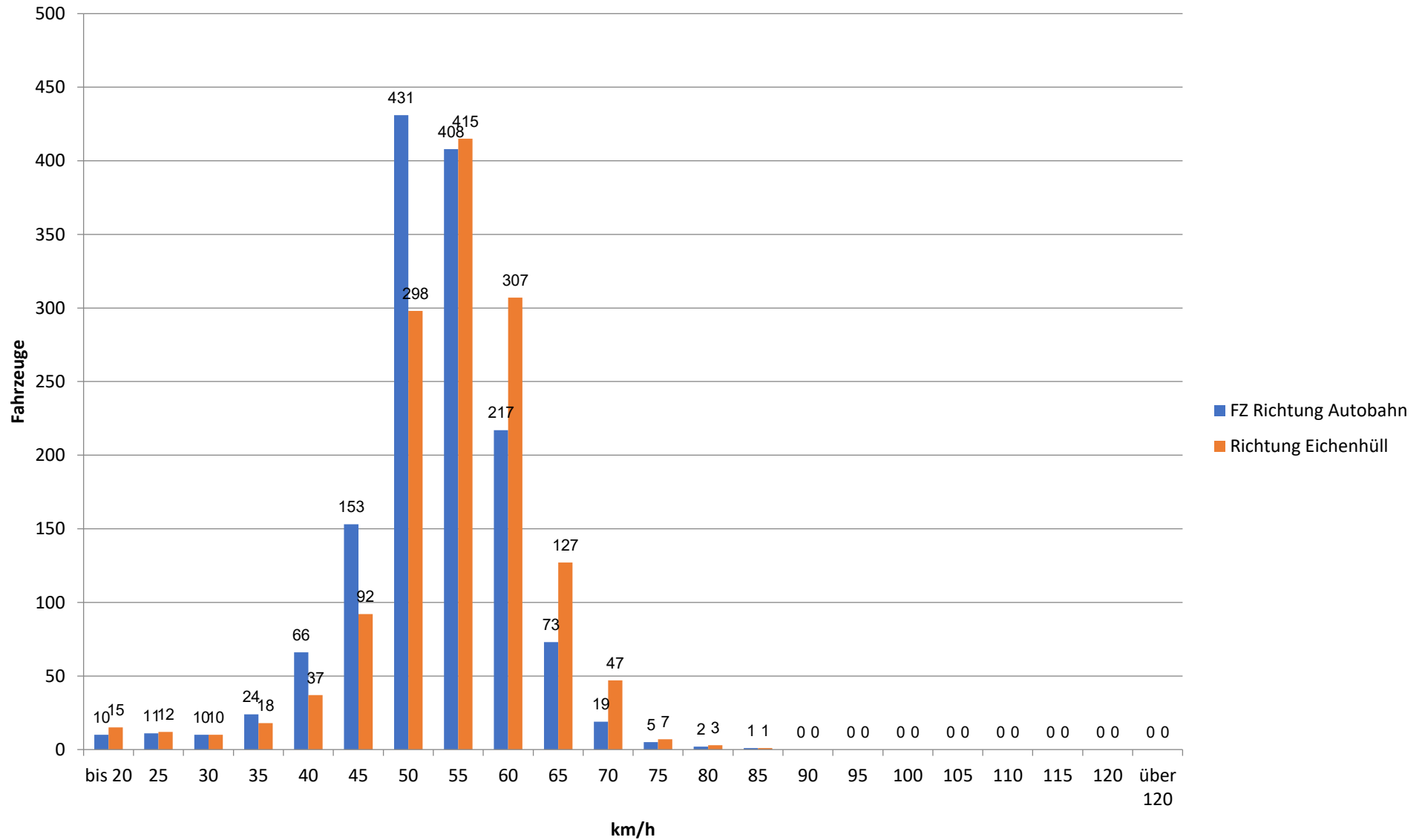

Zusammenfassung KFZ

Wotzendorf, St 2191 i.H. Hs.Nr. 15

Messung am

vom 09.05.23, 00:00 Uhr bis 09.05.23, 23:59 Uhr

	6h - 9h	9h - 11h	11h - 14h	14h - 16h	16h - 19h	19h - 22h	22h - 6h	Summe/ Durchschnitt	
KFZ gesamt	571	254	439	432	672	243	208	2819	KFZ
PKW gesamt	522	218	375	400	643	225	184	2567	PKW
LKW / LZ gesamt	49	36	64	32	29	18	24	252	LKW/LZ
LKW / LZ in %	8,6	14,2	14,6	7,4	4,3	7,4	11,5	8,9	%

LKW Richtung Autobahn	333	124	200	150	286	98	108	1299	PKW
Anzahl LKW / LZ	27	17	43	14	16	5	9	131	LKW
Durchschnittsgeschw.	52	48	49	49	50	49	54	50	km/h
Höchstgeschwindigkeit	70	64	77	76	75	68	84	84	km/h

PKW Richtung Eichenhüll	189	94	175	250	357	127	76	1268	PKW
Anzahl LKW / LZ	22	19	21	18	13	13	15	121	LKW
Durchschnittsgeschw.	53	48	52	52	54	51	55	52	km/h
Höchstgeschwindigkeit	77	69	69	68	74	74	82	82	km/h

Gesamtzusammenfassung

Stadelhofen, Hollfelder Straße i.H. Schule

Messung am vom 10.05.23, 09:34 Uhr bis 11.05.23, 09:28 Uhr

	7h - 9h	9h - 11h	11h - 14h	14h - 16h	16h - 19h	19h - 22h	22h - 7h	Summe/ Durchschnitt	
Anzahl Überschreitungen:	45	19	40	2	3	1	4	114	
Höchste Geschwindigkeit:	62	55	59	63	67	62	67	67	km/h
Höchste Überschreitung	32	25	29	13	17	12	17	32	km/h

Erlaubte Geschwindigkeit	30 km/h	30 km/h	30 km/h	50 km/h	50 km/h	50 km/h	50 km/h		
PKW Richtung Ortsmitte	22	26	47	45	91	45	20	296	KFZ
Überschreitungen:	13	9	21	2	0	0	1	46	KFZ
in Prozent:	59,1	34,6	44,7	4,4	0,0	0,0	5,0	15,5	%
V85	53,0	44,0	47,0	52,0	49,0	46,0	52,0	50,0	

Erlaubte Geschwindigkeit	30 km/h	30 km/h	30 km/h	50 km/h	50 km/h	50 km/h	50 km/h		
FZ Richtung Autobahn	47	19	51	22	83	29	23	274	KFZ
Überschreitungen:	32	10	19	0	3	1	3	68	KFZ
In Prozent:	68,1	52,6	37,3	0,0	3,6	3,4	13,0	24,8	%
V85	52,0	55,0	46,0	52,0	51,0	46,0	56,0	52,0	

Gefahrene Geschwindigkeiten

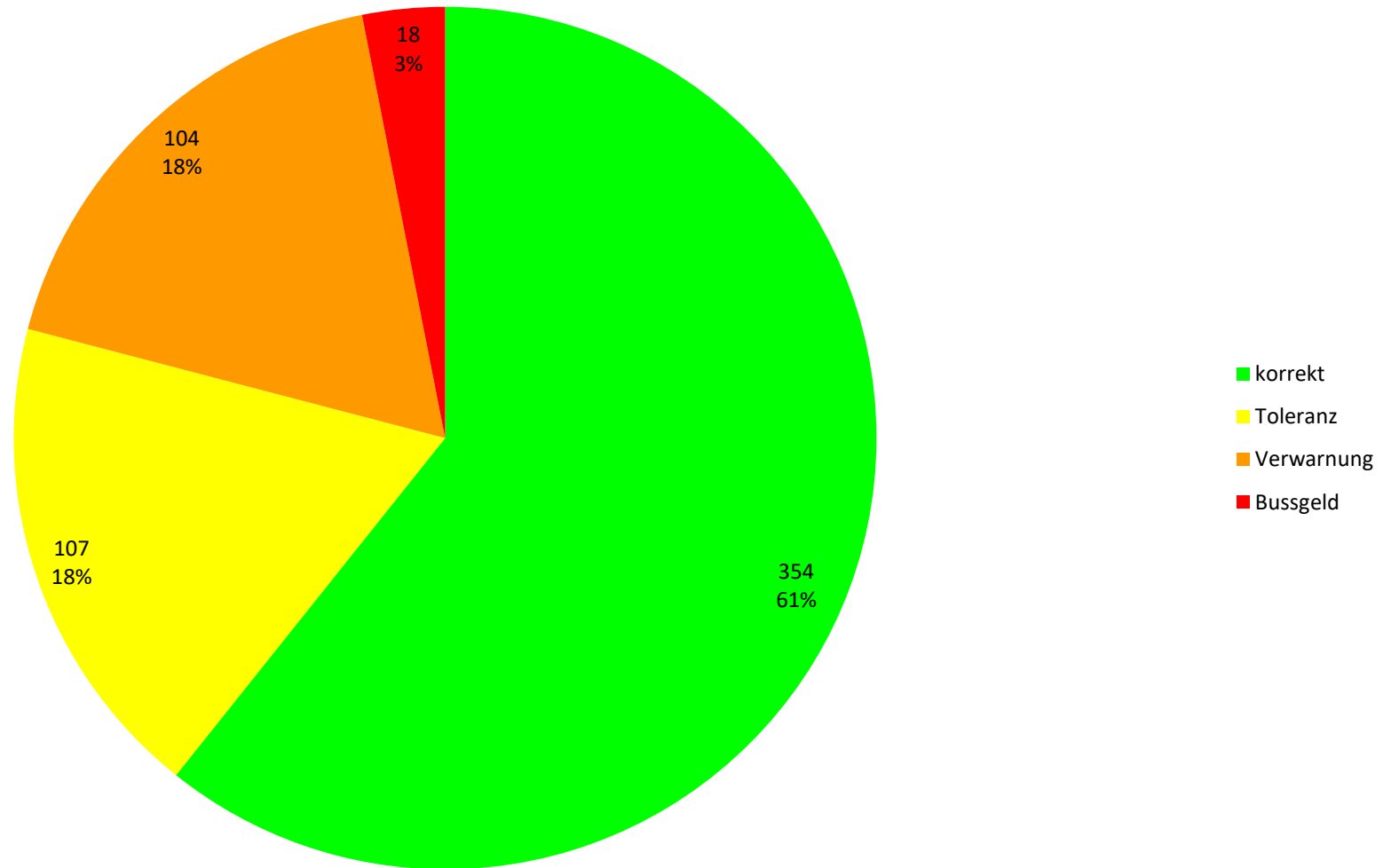

Geschwindigkeitsverteilung

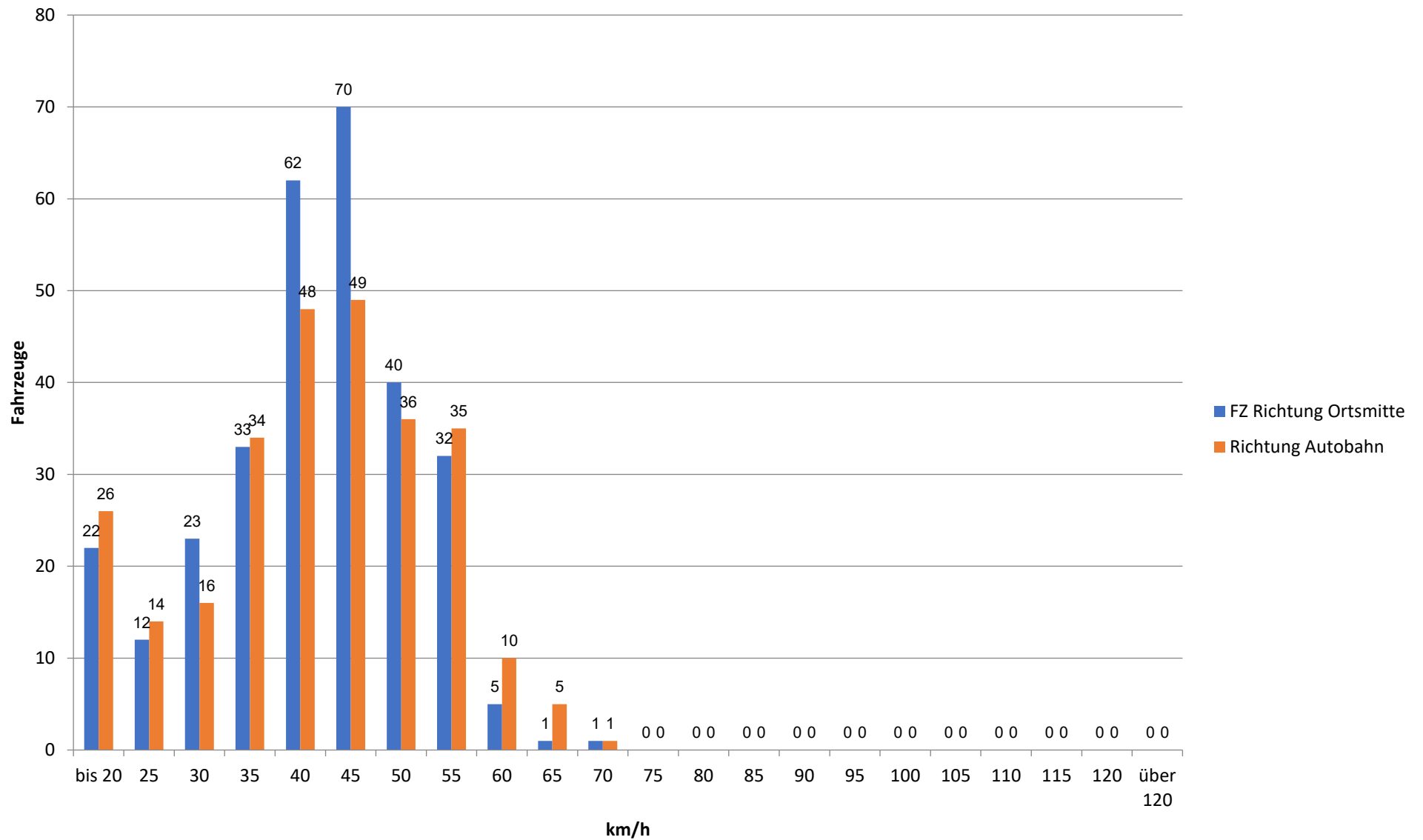

Zusammenfassung KFZ

Stadelhofen, Hollfelder Straße i.H. Schule

Messung am

vom 10.05.23, 09:34 Uhr bis 11.05.23, 09:28 Uhr

	7h - 9h	9h - 11h	11h - 14h	14h - 16h	16h - 19h	19h - 22h	22h - 7h	Summe/ Durchschnitt	
KFZ gesamt	70	46	98	67	176	74	44	575	KFZ
PKW gesamt	65	42	87	63	170	71	43	541	PKW
LKW / LZ gesamt	5	4	11	4	6	3	1	34	LKW/LZ
LKW / LZ in %	7,1	8,7	11,2	6,0	3,4	4,1	2,3	5,9	%

LKW Richtung Ortsmitte	22	26	44	42	93	42	20	289	PKW
Anzahl LKW / LZ	1	1	3	3	0	3	1	12	LKW
Durchschnittsgeschw.	40	31	36	41	40	39	43	39	km/h
Höchstgeschwindigkeit	56	51	54	63	57	58	67	67	km/h

PKW Richtung Autobahn	43	16	43	21	77	29	23	252	PKW
Anzahl LKW / LZ	4	3	8	1	6	0	0	22	LKW
Durchschnittsgeschw.	43	37	38	39	36	41	48	39	km/h
Höchstgeschwindigkeit	62	55	59	55	67	62	65	67	km/h

Gesamtzusammenfassung

Stadelhofen, Wölkendorferstr. i.H. KiGa

Messung am vom 11.05.23, 09:46 Uhr bis 12.05.23, 09:44 Uhr

	7h - 9h	9h - 11h	11h - 14h	14h - 16h	16h - 18h	18h - 22h	22h - 7h	Summe/ Durchschnitt	
Anzahl Überschreitungen:	19	23	32	26	50	7	1	158	
Höchste Geschwindigkeit:	62	70	67	56	71	71	61	71	km/h
Höchste Überschreitung	32	40	37	26	41	21	11	41	km/h

Erlaubte Geschwindigkeit	30 km/h	30 km/h	30 km/h	30 km/h	30 km/h	50 km/h	50 km/h		
PKW Richtung Ortsmitte	24	20	44	35	33	55	22	233	KFZ
Überschreitungen:	8	10	16	15	25	4	0	78	KFZ
in Prozent:	33,3	50,0	36,4	42,9	75,8	7,3	0,0	33,5	%
V85	55,0	52,0	48,0	51,0	58,0	53,0	52,0	53,0	

Erlaubte Geschwindigkeit	30 km/h	30 km/h	30 km/h	30 km/h	30 km/h	50 km/h	50 km/h		
FZ Richtung Wölkendorf	35	24	41	31	38	33	12	214	KFZ
Überschreitungen:	11	13	16	11	25	3	1	80	KFZ
In Prozent:	31,4	54,2	39,0	35,5	65,8	9,1	8,3	37,4	%
V85	45,0	51,0	49,0	49,0	55,0	55,0	57,0	51,0	

Gefahrene Geschwindigkeiten

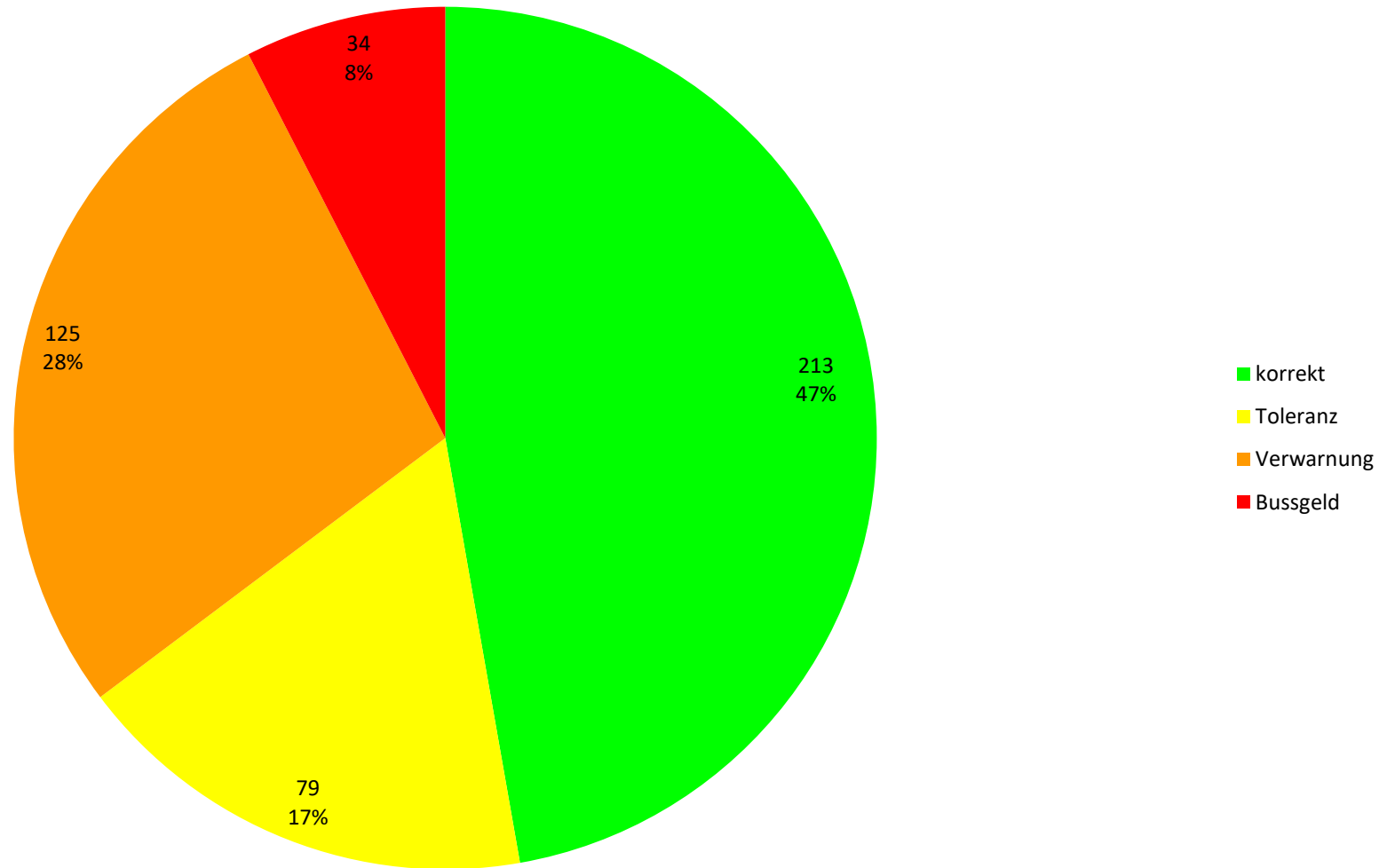

Geschwindigkeitsverteilung

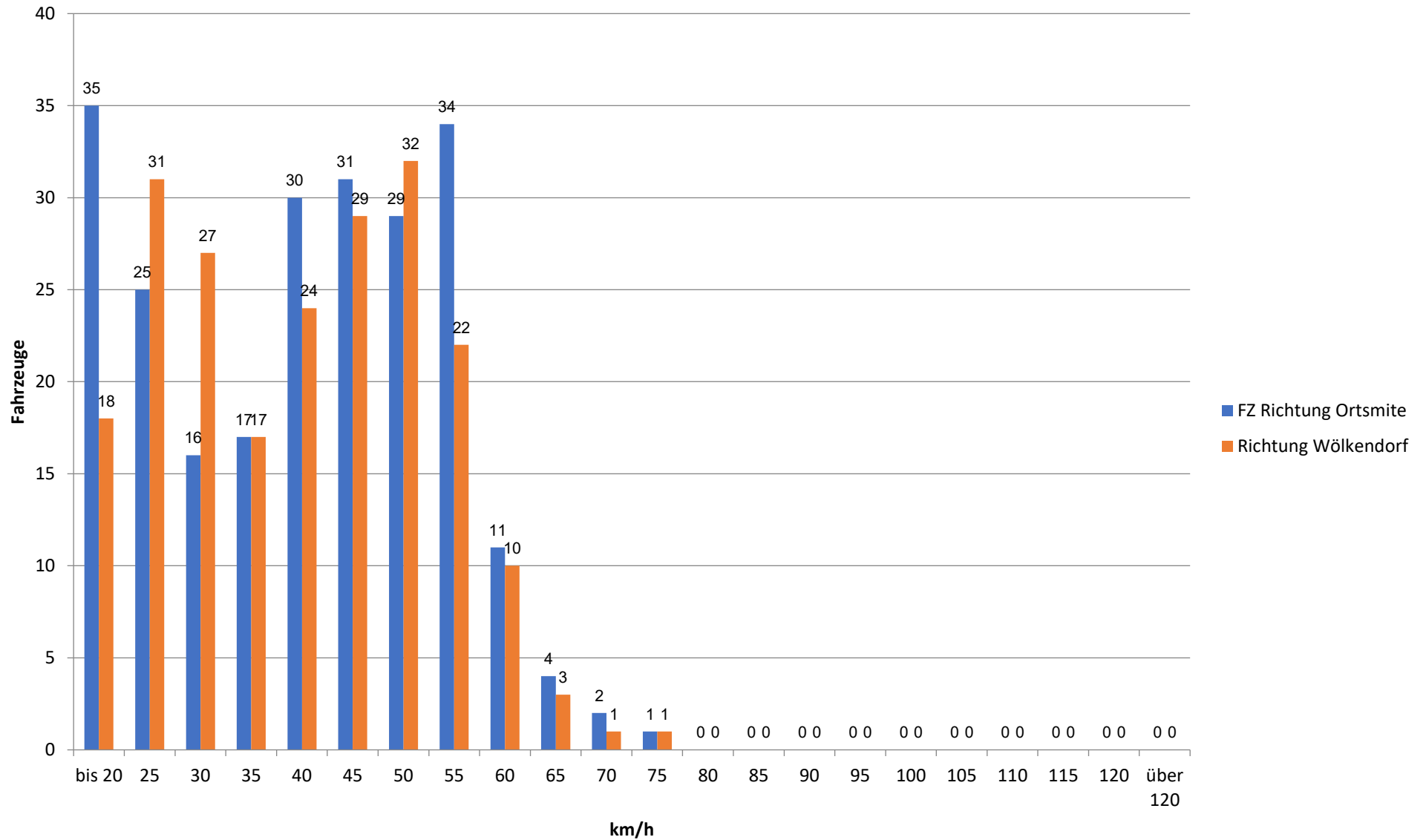

Zusammenfassung KFZ

Stadelhofen, Wölkendorferstr. i.H. KiGa

Messung am

vom 11.05.23, 09:46 Uhr bis 12.05.23, 09:44 Uhr

	7h - 9h	9h - 11h	11h - 14h	14h - 16h	16h - 18h	18h - 22h	22h - 7h	Summe/ Durchschnitt	
KFZ gesamt	61	45	85	66	71	88	34	450	KFZ
PKW gesamt	51	40	78	60	69	87	29	414	PKW
LKW / LZ gesamt	10	5	7	6	2	1	5	36	LKW/LZ
LKW / LZ in %	16,4	11,1	8,2	9,1	2,8	1,1	14,7	8,0	%

LKW Richtung Ortsmitte	24	18	41	34	32	55	19	223	PKW
Anzahl LKW / LZ	2	2	3	1	1	0	3	12	LKW
Durchschnittsgeschw.	32	37	34	36	45	41	40	38	km/h
Höchstgeschwindigkeit	62	70	58	56	63	71	56	71	km/h

PKW Richtung Wölkendorf	27	22	37	26	37	32	10	191	PKW
Anzahl LKW / LZ	8	3	4	5	1	1	2	24	LKW
Durchschnittsgeschw.	33	38	35	35	43	42	39	38	km/h
Höchstgeschwindigkeit	57	57	67	51	71	61	61	71	km/h